



Dipartimento  
del Tesoro

***COMUNE DI BURIASCO***  
***CITTA' METROPOLITANA DI TORINO***

***SCHEDE DI RILEVAZIONE PER LA***  
**REVISIONE PERIODICA DELLE PARTECIPAZIONI**  
**da approvarsi entro il 31/12/2022**  
***(Art. 20, c. 1, TUSP)***

**Dati relativi alle partecipazioni detenute al**  
**31/12/2021**

## 1. Introduzione

Il decreto legislativo 19 agosto 2016, n. 175, emanato in attuazione dell'art. 18, legge 7 agosto 2015 n. 124, costituisce il nuovo Testo Unico in materia di società a partecipazione pubblica (TUSP), come integrato e modificato dal decreto legislativo 16 giugno 2017 n. 100 (c.d. Decreto Correttivo).

Ai sensi del predetto T.U.S.P. (art. 4, comma 1) le Pubbliche Amministrazioni, ivi compresi i Comuni, non possono, direttamente o indirettamente, mantenere partecipazioni, anche di minoranza, in società aventi per oggetto attività di produzione di beni e servizi non strettamente necessarie per il perseguimento delle proprie finalità istituzionali.

Il Comune, fermo restando quanto sopra indicato, può mantenere partecipazioni in società:

- esclusivamente per lo svolgimento delle attività indicate dall'art. 4, comma 2, T.U.S.P.;
- ovvero, al solo scopo di ottimizzare e valorizzare l'utilizzo di beni immobili facenti parte del proprio patrimonio, "in società aventi per oggetto sociale esclusivo la valorizzazione del patrimonio (...), tramite il conferimento di beni immobili allo scopo di realizzare un investimento secondo criteri propri di un qualsiasi operatore di mercato" (art. 4, c. 3, T.U.S.P.);

Le pubbliche amministrazioni hanno l'obbligo, ai sensi dell'art. 20 del TUSP, di procedere annualmente alla revisione periodica delle partecipazioni detenute predisponendo, ove ne ricorrano i presupposti, un piano di riassetto per la loro razionalizzazione.

A tale obbligo sono tenute le amministrazioni di cui all'articolo 1, comma 2, del decreto legislativo 30 marzo 2001, n. 165, i loro consorzi o associazioni per qualsiasi fine istituiti, gli enti pubblici economici e le autorità di sistema portuale (art. 2, comma 1, lettera a), del TUSP).

Con il presente documento si provvede alla revisione annuale con riferimento alle partecipazioni detenute al 31 dicembre 2021, le quali possono essere graficamente così sintetizzate:

### 1. GRUPPO ACEA PINEROLESE

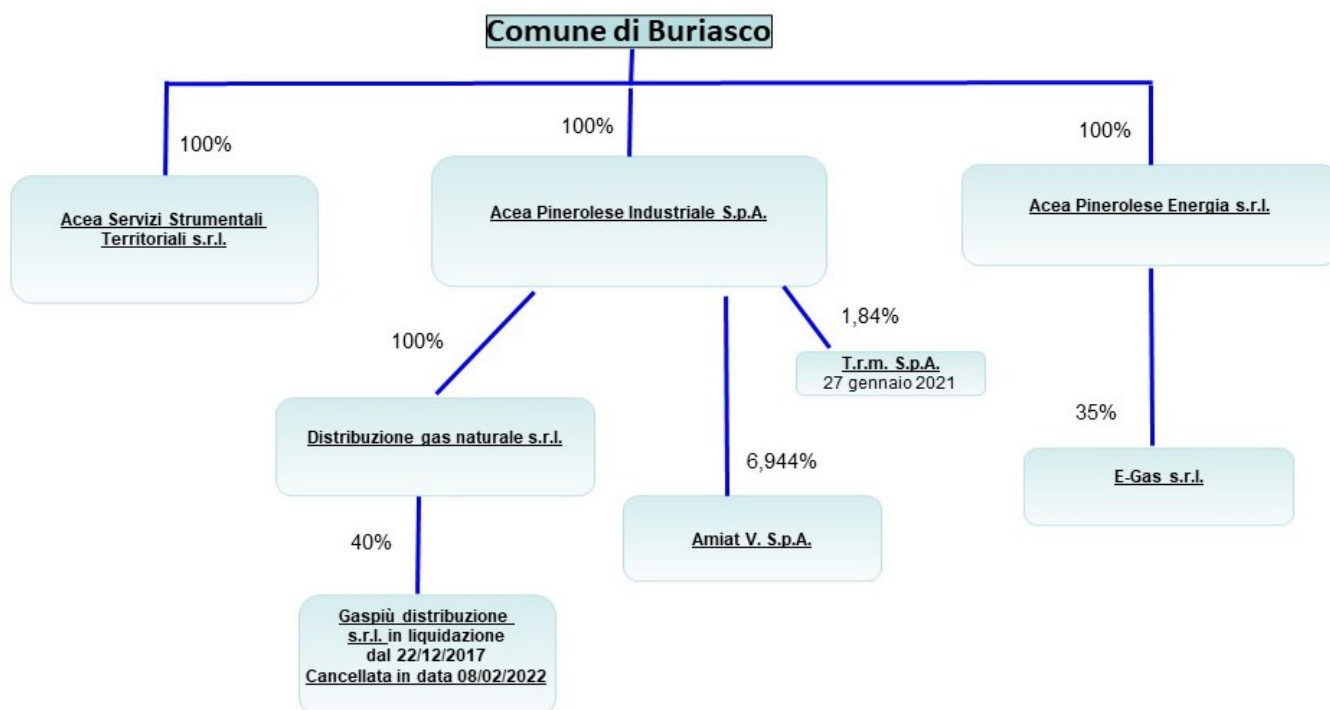

## 2. GRUPPO SMAT

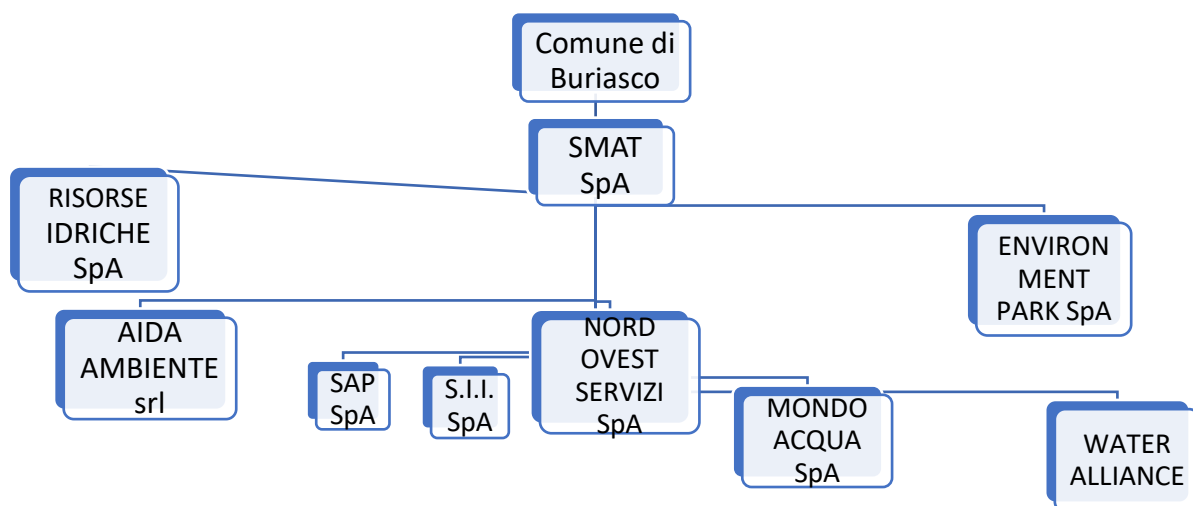

### 2. Ricognizione delle partecipazioni societarie possedute direttamente o indirettamente

Oggetto della rilevazione sono sia le partecipazioni dirette che indirette detenute al 31 dicembre 2021.

Di seguito viene riportata una tabella riepilogativa delle **partecipazioni detenute direttamente** e tabelle riepilogative delle **partecipazioni detenute indirettamente attraverso ciascuna tramite**.

#### Partecipazioni dirette

| Nr. | NOME PARTECIPATA             | CODICE FISCALE PARTECIPATA | QUOTA DI PARTECIPAZIONE | BREVE DESCRIZIONE   | ESITO DELLA RILEVAZIONE       | NOTE |
|-----|------------------------------|----------------------------|-------------------------|---|-------------------------------|------|
| 1   | ACEA SERVIZI STRUMENTALI SRL | 10381250017                | 0,74534161%             | Produzione beni e servizi strumentali all'attività degli enti pubblici soci, in particolare gestione calore | Mantenimento senza interventi |      |

|   |  |             |             |   |   |  |
|---|--|-------------|-------------|---|---|--|
| 2 | ACEA<br>PINEROLESE<br>INDUSTRIALE<br>SPA | 05059960012 | 0,74530088% | Gestione servizi pubblici locali:<br>- Gestione servizio idrico integrato<br>- Gestione servizi relativi raccolta, trasporto, smaltimento rifiuti | Mantenimento senza interventi   |  |
| 3 | ACEA<br>PINEROLESE<br>ENERGIA SRL        | 08547890015 | 0,74534161% | Produzione servizi di interesse generale, in particolare attività vendita gas naturale  | Mantenimento senza interventi   |  |
| 4 | SMAT S.p.A.                              | 07937540016 | 0,00002%    | Gestione servizio idrico integrato tramite convenzione di servizio sottoscritta tra l'Autorità d'Ambito (ATO3 Torinese) e SMAT S.p.A.             | <b>Società non soggetta alla rilevazione</b><br>Esclusa ai sensi art. 26, c. 5, D. Lgs.175/2016, dall'applicazione del decreto perché:<br>- adottato, entro il 30/06/2016, atti volti all'emissione di strumenti finanziari, diversi dalle azioni, quotati in mercati regolamentati<br>- concluso il procedimento di quotazione/collocamento in data 13/04/2017 | Nota SMAT protocollo numero 0004176 del 10 novembre 2021 |

**Partecipazioni indirette detenute attraverso: ACEA PINEROLESE INDUSTRIALE S.p.A.**

| Nr.  | NOME PARTECIPATA  | CODICE FISCALE PARTECIPATA | QUOTA DI PARTECIPAZIONE DETENUTA DALLA TRAMITE | BREVE DESCRIZIONE  | ESITO DELLA RILEVAZIONE   | NOTE                                    |
|------|---|----------------------------|--|--|---|---|
| 2.1  | DISTRIBUZIONE GAS NATURALE SRL                                  | 09479040017                | 100%   | Gestione servizio di distribuzione gas naturale  | Mantenimento senza interventi   |   |
| 2.2  | AMIAT V. SPA  | 10845310019                | 6,944%   | Attività di assunzione partecipazioni in società esercenti attività diverse da quella creditizia e finanziaria (holding) | Mantenimento senza interventi   |   |
| 2.3A | GAS PIU' DISTRIBUZIONE  | 07328850966                | 40%  | Distribuzione di combustibili gassosi mediante condotte  | Razionalizzazione<br>Messa in liquidazione della società (I tempi per la conclusione della misura di razionalizzazione individuata non sono nella disponibilità dell'amministrazione) | Indiretta 2° livello tramite DGN S.r.l. |
| 2.4  | TRATTAMENTO RIFIUTI METROPOLITANI S.P.A. - SIGLABILE TRM S.P.A. | 08566440015                | 1,843%   | Commercio di gas distribuito mediante condotte   | Mantenimento senza interventi   |   |

**Partecipazioni indirette detenute attraverso: ACEA PINEROLESE ENERGIA s.r.l.**

| Nr. | NOME PARTECIPATA | CODICE FISCALE PARTECIPATA | QUOTA DI PARTECIPAZIONE DETENUTA DALLA TRAMITE | BREVE DESCRIZIONE   | ESITO DELLA RILEVAZIONE       | NOTE |
|-----|------------------|----------------------------|--|---|-------------------------------|------|
| 3.1 | E - GAS          | 09974630015                | 35%  | Importazione, esportazione, approvvigionamento, trasporto, fornitura e somministrazione gas naturale ed energia elettrica | Mantenimento senza interventi |      |

Partecipazioni indirette detenute attraverso: SMAT S.p.A.

Società controllate:

| Nr. | NOME PARTECIPATA       | CODICE FISCALE PARTECIPATA | QUOTA DI PARTECIPAZIONE DETENUTA DALLA TRAMITE | ESITO DELLA RILEVAZIONE   | NOTE |
|-----|------------------------|----------------------------|--|---|------|
| 4.1 | RISORSE IDRICHE S.p.A. | 06087720014                | 91,62%   | Nessuna comunicazione dalla Soc. SMAT in merito a provvedimenti da adottare |      |
| 4.2 | AIDA AMBIENTE s.r.l.   | 09909860018                | 51%  | Nessuna comunicazione dalla Soc. SMAT in merito a provvedimenti da adottare |      |

Società partecipate:

| Nr. | NOME PARTECIPATA                         | CODICE FISCALE PARTECIPATA | QUOTA DI PARTECIPAZIONE DETENUTA DALLA TRAMITE | ESITO DELLA RILEVAZIONE   | NOTE |
|-----|--|----------------------------|--|---|------|
| 4.3 | SAP S.p.A.                               | 11100280012                | 44,92%   | Nessuna comunicazione dalla Soc. SMAT in merito a provvedimenti da adottare |      |
| 4.4 | S.I.I. S.p.A.                            | 94005970028                | 19,99%   | Nessuna comunicazione dalla Soc. SMAT in merito a provvedimenti da adottare |      |
| 4.5 | NORD OVEST SERVIZI S.p.A.                | 08448160013                | 10%  | Nessuna comunicazione dalla Soc. SMAT in merito a provvedimenti da adottare |      |
| 4.6 | MONDO ACQUA S.p.A.                       | 02778560041                | 4,92%  | Nessuna comunicazione dalla Soc. SMAT in merito a provvedimenti da adottare |      |
| 4.7 | ENVIRONMENT PARK S.p.A.                  | 07154400019                | 3,38%  | Nessuna comunicazione dalla Soc. SMAT in merito a provvedimenti da adottare |      |
| 4.8 | WATER ALLIANCE ACQUE DEL PIEMONTE TORINO | 11575990012                | 8,33%  | Nessuna comunicazione dalla Soc. SMAT in merito a provvedimenti da adottare |      |

### 3. Informazioni di dettaglio sulle singole partecipazioni

Per ognuna delle partecipazioni soggette a rilevazione (Gruppo ACEA) inserite nelle tabelle riportate nel paragrafo precedente, si provvede a compilare una **scheda di dettaglio**.

1

ACEA SERVIZI STRUMENTALI TERRITORIALI S.R.L. – 10381250017

#### Scheda di dettaglio

##### DATI ANAGRAFICI DELLA PARTECIPATA

| NOME DEL CAMPO   | Indicazioni per la compilazione           |
|--|---|
| Codice Fiscale   | 10381250017                               |
| Denominazione  | ACEA SERVIZI STRUMENTALI TERRITORIALI SRL |
| Data di costituzione della partecipata   | 2010                                      |
| Forma giuridica  | Società a responsabilità limitata         |
| Tipo di fondazione   |   |
| Altra forma giuridica  |   |
| Stato di attività della partecipata  | attiva                                    |
| Data di inizio della procedura <sup>(1)</sup>  |   |
| Società con azioni quotate in mercati regolamentati <sup>(2)</sup>                                   |   |
| Società che ha emesso strumenti finanziari quotati in mercati regolamentati (ex TUSP) <sup>(2)</sup> |   |
| La società è un GAL <sup>(2)</sup>   |   |

##### SEDE LEGALE DELLA PARTECIPATA

| NOME DEL CAMPO | Indicazioni per la compilazione |
|----------------|---------------------------------|
| Stato          | Italia                          |
| Provincia      | Torino                          |
| Comune         | Pinerolo                        |

##### SETTORE DI ATTIVITÀ DELLA PARTECIPATA

| NOME DEL CAMPO | Indicazioni per la compilazione  |
|----------------|--|
| Attività 1     | 43.22.01- INSTALLAZIONE DI IMPIANTI IDRAULICI, DI RISCALDAMENTO E DI CONDIZIONAMENTO DELL'ARIA (INCLUSA MANUTENZIONE E RIPARAZIONE) IN EDIFICI O IN ALTRE OPERE DI COSTRUZIONE |
| Attività 2     |  |
| Attività 3     |  |
| Attività 4     |  |

**ULTERIORI INFORMAZIONI SULLA PARTECIPATA \***

| NOME DEL CAMPO   | Indicazioni per la compilazione |
|--|---------------------------------|
| Società in house   | sì                              |
| Previsione nello statuto di limiti sul fatturato <sup>(3)</sup>  | sì                              |
| Società contenuta nell'allegato A al D.lgs. n. 175/2016  | no                              |
| Società a partecipazione pubblica di diritto singolare (art.1, c. 4, lett. A) <sup>#</sup>   | no                              |
| Riferimento normativo società di diritto singolare <sup>(3)</sup>  |                                 |
| La società adotta un sistema di contabilità analitica e separata per attività? <sup>§</sup>  | no                              |
| Specificare se la disciplina applicata è stata dettata da: <sup>§</sup>  | Scegliere un elemento.          |
| Società esclusa dall'applicazione dell'art. 4 con DPCM (art. 4, c. 9)  | no                              |
| Società esclusa dall'applicazione dell'art. 4 con provvedimento del Presidente della Regione o delle Prov. Autonome (art. 4, c. 9) | no                              |
| Riferimento normativo atto esclusione <sup>(4)</sup>   |                                 |

**DATI DI BILANCIO PER LA VERIFICA TUSP \***

| NOME DEL CAMPO   | Anno 2021                             |
|--|---------------------------------------|
| Tipologia di attività svolta                           | Attività produttive di beni e servizi |
| Numero medio di dipendenti                             | 3                                     |
| Numero dei componenti dell'organo di amministrazione   | 1                                     |
| Compenso dei componenti dell'organo di amministrazione | Incarico Gratuito                     |
| Numero dei componenti dell'organo di controllo         | -                                     |
| Compenso dei componenti dell'organo di controllo       | -                                     |

| NOME DEL CAMPO        | 2021   | 2020   | 2019   | 2018   | 2017   |
|-----------------------|--------|--------|--------|--------|--------|
| Approvazione bilancio | sì     | sì     | sì     | sì     | sì     |
| Risultato d'esercizio | 14.223 | 10.182 | 14.222 | 11.626 | 16.295 |

**1. Attività produttive di beni e servizi o Distretti tecnologici**

| NOME DEL CAMPO                               | 2021      | 2020      | 2019      |
|--|-----------|-----------|-----------|
| A1) Ricavi delle vendite e delle prestazioni | 2.313.615 | 1.904.802 | 2.203.413 |
| A5) Altri Ricavi e Proventi                  | 1.030     | 52        | 701       |
| di cui Contributi in conto esercizio         | 0         | 0         | 0         |

**QUOTA DI POSSESSO (quota diretta e/o indiretta)**

| NOME DEL CAMPO  | Indicazioni per la compilazione |
|---|---------------------------------|
| Tipologia di Partecipazione                               | Partecipazione diretta          |
| Quota diretta <sup>(5)</sup>                              | 0,74534161%                     |
| Codice Fiscale Tramite <sup>(6)</sup>                     |                                 |
| Denominazione Tramite (organismo) <sup>(6)</sup>          |                                 |
| Quota detenuta dalla Tramite nella società <sup>(7)</sup> |                                 |



### QUOTA DI POSSESSO – TIPO DI CONTROLLO

| NOME DEL CAMPO    | Indicazioni per la compilazione |
|-------------------|---------------------------------|
| Tipo di controllo | controllo analogo congiunto     |

### INFORMAZIONI ED ESITO PER LA RAZIONALIZZAZIONE

| NOME DEL CAMPO   | Indicazioni per la compilazione |
|--|---------------------------------|
| Partecipazione ancora detenuta alla data di adozione del provvedimento | <b>Si</b>                       |
| Società controllata da una quotata                                     | <b>No</b>                       |
| CF della società quotata controllante <sup>(8)</sup>                   |                                 |
| Denominazione della società quotata controllante <sup>(8)</sup>        |                                 |

<sup>(1)</sup> Compilare il campo solo se nel campo "Società controllata da una quotata" è stato scelto "si".

|   |   |
|---|---|
| La partecipata svolge un'attività di produzione di beni e servizi a favore dell'Amministrazione?  | Si  |
| Attività svolta dalla Partecipata   | autoproduzione di beni o servizi strumentali all'ente o agli enti pubblici partecipanti o allo svolgimento delle loro funzioni (Art. 4, c. 2, lett. d)                          |
| Descrizione dell'attività   | Produzione di beni e servizi strumentali all'attività degli enti pubblici soci in funzione della loro attività, in particolare servizio gestione calore degli immobili comunali |
| Quota % di partecipazione detenuta dal soggetto privato <sup>(9)</sup>  | -   |
| Svolgimento di attività analoghe a quelle svolte da altre società (art.20, c.2 lett. c)   | no  |
| Necessità di contenimento dei costi di funzionamento (art.20, c.2 lett. f)  | no  |
| Necessità di aggregazione di società (art.20, c.2 lett. g)  | no  |
| L'Amministrazione ha fissato, con proprio provvedimento, obiettivi specifici sui costi di funzionamento della partecipata? (art.19, c, 5) <sup>(10)</sup> | no  |
| Esito della revisione periodica <sup>(11)</sup>   | mantenimento senza interventi   |
| Modalità (razionalizzazione) <sup>(12)</sup>  |   |
| Termine previsto per la razionalizzazione <sup>(12)</sup>   |   |
| Dichiarazione di Cessione a titolo oneroso in Revisione straordinaria <sup>(13)</sup> §   | No  |
| Applicazione dell'art. 24, comma 5-bis <sup>(14)</sup> §  |   |
| Note*   |   |

### DATI SINTETICI DI BILANCIO DELLA PARTECIPATA

| NOME DEL CAMPO                                 | Indicazioni per la compilazione        |
|--|--|
| Numero medio di dipendenti                     | 3                                      |
| Approvazione bilancio 2021                     | si                                     |
| Tipologia di contabilità                       | Contabilità economico-patrimoniale     |
| Tipologia di schema di bilancio <sup>(3)</sup> | Codice civile (ex art.2424 e seguenti) |

La società deposita, presso il Registro Imprese, il bilancio d’esercizio in formato elaborabile secondo lo standard XBRL le informazioni sono pertanto acquisiti dal portale direttamente da Info Camere

2

ACEA PINEROLESE INDUSTRIALE SPA – 05059960012

Scheda di dettaglio

## DATI ANAGRAFICI DELLA PARTECIPATA

| NOME DEL CAMPO   | Indicazioni per la compilazione    |
|--|------------------------------------|
| Codice Fiscale   | 05059960012                        |
| Denominazione  | ACEA PINEROLESE INDUSTRIALE S.P.A. |
| Data di costituzione della partecipata   | 1986                               |
| Forma giuridica  | Società per azioni                 |
| Tipo di fondazione   |                                    |
| Altra forma giuridica  |                                    |
| Stato di attività della partecipata  | attiva                             |
| Data di inizio della procedura <sup>(1)</sup>  |                                    |
| Società con azioni quotate in mercati regolamentati <sup>(2)</sup>                                   |                                    |
| Società che ha emesso strumenti finanziari quotati in mercati regolamentati (ex TUSP) <sup>(2)</sup> |                                    |
| La società è un GAL <sup>(2)</sup>   |                                    |

## SEDE LEGALE DELLA PARTECIPATA

| NOME DEL CAMPO | Indicazioni per la compilazione |
|----------------|---------------------------------|
| Stato          | Italia                          |
| Provincia      | Torino                          |
| Comune         | Pinerolo                        |

## SETTORE DI ATTIVITÀ DELLA PARTECIPATA

| NOME DEL CAMPO | Indicazioni per la compilazione                                      |
|----------------|--|
| Attività 1     | 38.21.09 - trattamento e smaltimento di altri rifiuti non pericolosi |
| Attività 2     | 36 - raccolta, trattamento e fornitura di acqua                      |
| Attività 3     | 37 - gestione delle reti fognarie                                    |
| Attività 4     | Altre attività (6% dei ricavi)                                       |

**ULTERIORI INFORMAZIONI SULLA PARTECIPATA \***

| NOME DEL CAMPO   | Indicazioni per la compilazione  |
|--|----------------------------------|
| Società in house   | si                               |
| Previsione nello statuto di limiti sul fatturato <sup>(3)</sup>  | si                               |
| Società contenuta nell'allegato A al D.lgs. n. 175/2016  | no                               |
| Società a partecipazione pubblica di diritto singolare (art.1, c. 4, lett. A) <sup>#</sup>   | no                               |
| Riferimento normativo società di diritto singolare <sup>(3)</sup>  |                                  |
| La società adotta un sistema di contabilità analitica e separata per attività? <sup>§</sup>  | si                               |
| Specificare se la disciplina applicata è stata dettata da: <sup>§</sup>  | MEF (direttiva 9 settembre 2019) |
| Società esclusa dall'applicazione dell'art. 4 con DPCM (art. 4, c. 9)  | no                               |
| Società esclusa dall'applicazione dell'art. 4 con provvedimento del Presidente della Regione o delle Prov. Autonome (art. 4, c. 9) | no                               |
| Riferimento normativo atto esclusione <sup>(4)</sup>   |                                  |

**DATI DI BILANCIO PER LA VERIFICA TUSP \***

| NOME DEL CAMPO   | Anno 2021                             |
|--|---------------------------------------|
| Tipologia di attività svolta                           | Attività produttive di beni e servizi |
| Numero medio di dipendenti                             | 345                                   |
| Numero dei componenti dell'organo di amministrazione   | 5                                     |
| Compenso dei componenti dell'organo di amministrazione | 36.240                                |
| Numero dei componenti dell'organo di controllo         | 3                                     |
| Compenso dei componenti dell'organo di controllo       | 69.160                                |

| NOME DEL CAMPO        | 2021      | 2020      | 2019      | 2018      | 2017      |
|-----------------------|-----------|-----------|-----------|-----------|-----------|
| Approvazione bilancio | si        | si        | si        | si        | si        |
| Risultato d'esercizio | 2.390.865 | 1.817.579 | 2.311.295 | 2.585.240 | 3.235.672 |

**1. Attività produttive di beni e servizi o Distretti tecnologici**

| NOME DEL CAMPO                               | 2021       | 2020       | 2019       |
|--|------------|------------|------------|
| A1) Ricavi delle vendite e delle prestazioni | 58.036.568 | 53.808.005 | 53.607.033 |
| A5) Altri Ricavi e Proventi                  | 5.453.847  | 3.108.416  | 4.163.234  |
| di cui Contributi in conto esercizio         | 2.601.705  | 805.149    | 292.168    |

**QUOTA DI POSSESSO (quota diretta e/o indiretta)**

| NOME DEL CAMPO  | Indicazioni per la compilazione |
|---|---------------------------------|
| Tipologia di Partecipazione                               | Partecipazione diretta          |
| Quota diretta <sup>(5)</sup>                              | 0,74530088%                     |
| Codice Fiscale Tramite <sup>(6)</sup>                     |                                 |
| Denominazione Tramite (organismo) <sup>(6)</sup>          |                                 |
| Quota detenuta dalla Tramite nella società <sup>(7)</sup> |                                 |

**QUOTA DI POSSESSO – TIPO DI CONTROLLO**

| NOME DEL CAMPO    | Indicazioni per la compilazione |
|-------------------|---------------------------------|
| Tipo di controllo | controllo analogo congiunto     |

**INFORMAZIONI ED ESITO PER LA RAZIONALIZZAZIONE**

| NOME DEL CAMPO  | Indicazioni per la compilazione  |
|---|--|
| Partecipazione ancora detenuta alla data di adozione del provvedimento  | Si   |
| Società controllata da una quotata  | No   |
| CF della società quotata controllante <sup>(8)</sup>  |  |
| Denominazione della società quotata controllante <sup>(8)</sup>   |  |
| La partecipata svolge un'attività di produzione di beni e servizi a favore dell'Amministrazione?  | Si   |
| Attività svolta dalla Partecipata   | produzione di un servizio di interesse generale (Art. 4, c. 2, lett. a)  |
| Descrizione dell'attività   | Gestione di servizi pubblici locali, in particolare:<br>- gestione del servizio idrico integrato (approvvigionamento e distribuzione dell'acqua; progettazione, costruzione e gestione di sistemi di raccolta e convogliamento di acque reflue e di impianti di depurazione);<br>- progettazione e realizzazione d'impianti e gestione di servizi, relativamente ad ogni forma di raccolta, trasporto, smaltimento, riduzione, riutilizzo e recupero dei rifiuti |
| Quota % di partecipazione detenuta dal soggetto privato <sup>(9)</sup>  | -  |
| Svolgimento di attività analoghe a quelle svolte da altre società (art.20, c.2 lett. c)   | no   |
| Necessità di contenimento dei costi di funzionamento (art.20, c.2 lett. f)  | no   |
| Necessità di aggregazione di società (art.20, c.2 lett. g)  | no   |
| L'Amministrazione ha fissato, con proprio provvedimento, obiettivi specifici sui costi di funzionamento della partecipata? (art.19, c, 5) <sup>(10)</sup> | no   |
| Esito della revisione periodica <sup>(11)</sup>   | mantenimento senza interventi  |
| Modalità (razionalizzazione) <sup>(12)</sup>  |  |
| Termine previsto per la razionalizzazione <sup>(12)</sup>   |  |
| Dichiarazione di Cessione a titolo oneroso in Revisione straordinaria <sup>(13) §</sup>   | No   |
| Applicazione dell'art. 24, comma 5-bis <sup>(14) §</sup>  |  |
| Note*   |  |

### DATI SINTETICI DI BILANCIO DELLA PARTECIPATA

| NOME DEL CAMPO                                 | Indicazioni per la compilazione        |
|--|--|
| Numero medio di dipendenti                     | 345                                    |
| Approvazione bilancio 2021                     | si                                     |
| Tipologia di contabilità                       | Contabilità economico-patrimoniale     |
| Tipologia di schema di bilancio <sup>(3)</sup> | Codice civile (ex art.2424 e seguenti) |

### Contabilità economico-patrimoniale – bilancio d’esercizio

La società deposita, presso il Registro Imprese, il bilancio d’esercizio in formato elaborabile secondo lo standard XBRL le informazioni sono pertanto acquisiti dal portale direttamente da Info Camere

**3** ACEA PINEROLESE ENERGIA S.R.L. – 08547890015

### Scheda di dettaglio

### DATI ANAGRAFICI DELLA PARTECIPATA

| NOME DEL CAMPO   | Indicazioni per la compilazione   |
|--|-----------------------------------|
| Codice Fiscale   | 08547890015                       |
| Denominazione  | ACEA PINEROLESE ENERGIA S.R.L.    |
| Data di costituzione della partecipata   | 2002                              |
| Forma giuridica  | Società a responsabilità limitata |
| Tipo di fondazione   |                                   |
| Altra forma giuridica  |                                   |
| Stato di attività della partecipata  | attiva                            |
| Data di inizio della procedura <sup>(1)</sup>  |                                   |
| Società con azioni quotate in mercati regolamentati <sup>(2)</sup>                                   |                                   |
| Società che ha emesso strumenti finanziari quotati in mercati regolamentati (ex TUSP) <sup>(2)</sup> |                                   |
| La società è un GAL <sup>(2)</sup>   |                                   |

### SEDE LEGALE DELLA PARTECIPATA

| NOME DEL CAMPO | Indicazioni per la compilazione |
|----------------|---------------------------------|
| Stato          | Italia                          |
| Provincia      | Torino                          |
| Comune         | Pinerolo                        |

### SETTORE DI ATTIVITÀ DELLA PARTECIPATA

| NOME DEL CAMPO | Indicazioni per la compilazione   |
|----------------|---|
| Attività 1     | 35.23 - commercio di gas distribuito mediante condotte  |
| Attività 2     | 35.11 - produzione di energia elettrica   |
| Attività 3     | 43.22.01 - installazione di impianti idraulici, di riscaldamento e di condizionamento dell'aria (inclusa manutenzione e riparazione) in edifici o in altre opere di costruzione |
| Attività 4     |   |

**ULTERIORI INFORMAZIONI SULLA PARTECIPATA \***

| NOME DEL CAMPO   | Indicazioni per la compilazione |
|--|---------------------------------|
| Società in house   | no                              |
| Previsione nello statuto di limiti sul fatturato <sup>(3)</sup>  |                                 |
| Società contenuta nell'allegato A al D. Lgs. n. 175/2016   | no                              |
| Società a partecipazione pubblica di diritto singolare (art.1, c. 4, lett. A) #  | no                              |
| Riferimento normativo società di diritto singolare <sup>(3)</sup>  |                                 |
| La società adotta un sistema di contabilità analitica e separata per attività? §   | no                              |
| Specificare se la disciplina applicata è stata dettata da: §   |                                 |
| Società esclusa dall'applicazione dell'art. 4 con DPCM (art. 4, c. 9)  | no                              |
| Società esclusa dall'applicazione dell'art. 4 con provvedimento del Presidente della Regione o delle Prov. Autonome (art. 4, c. 9) | no                              |
| Riferimento normativo atto esclusione <sup>(4)</sup>   |                                 |

**DATI DI BILANCIO PER LA VERIFICA TUSP \***

| NOME DEL CAMPO   | Anno 2021                             |
|--|---------------------------------------|
| Tipologia di attività svolta                           | Attività produttive di beni e servizi |
| Numero medio di dipendenti                             | 17                                    |
| Numero dei componenti dell'organo di amministrazione   | 1                                     |
| Compenso dei componenti dell'organo di amministrazione | Incarico gratuito                     |
| Numero dei componenti dell'organo di controllo         | 3                                     |
| Compenso dei componenti dell'organo di controllo       | 21.840                                |

| NOME DEL CAMPO        | 2021      | 2020      | 2019      | 2018      | 2017      |
|-----------------------|-----------|-----------|-----------|-----------|-----------|
| Approvazione bilancio | sì        | sì        | sì        | sì        | sì        |
| Risultato d'esercizio | 1.688.412 | 1.590.397 | 1.458.734 | 1.565.537 | 1.969.998 |

**1. Attività produttive di beni e servizi o Distretti tecnologici**

| NOME DEL CAMPO                               | 2021       | 2020       | 2019       |
|--|------------|------------|------------|
| A1) Ricavi delle vendite e delle prestazioni | 91.622.369 | 61.366.597 | 63.255.527 |
| A5) Altri Ricavi e Proventi                  | 1.901.386  | 1.778.212  | 2.667.842  |
| di cui Contributi in conto esercizio         | 849.731    | 971.107    | 796.872    |

**QUOTA DI POSSESSO (quota diretta e/o indiretta)**

| NOME DEL CAMPO  | Indicazioni per la compilazione |
|---|---------------------------------|
| Tipologia di Partecipazione                               | Partecipazione diretta          |
| Quota diretta <sup>(5)</sup>                              | 0,74534161%                     |
| Codice Fiscale Tramite <sup>(6)</sup>                     |                                 |
| Denominazione Tramite (organismo) <sup>(6)</sup>          |                                 |
| Quota detenuta dalla Tramite nella società <sup>(7)</sup> |                                 |

**QUOTA DI POSSESSO – TIPO DI CONTROLLO**

| NOME DEL CAMPO    | Indicazioni per la compilazione   |
|-------------------|---|
| Tipo di controllo | controllo congiunto - maggioranza dei voti esercitabili nell'assemblea ordinaria ed effettivo esercizio del potere di controllo anche tramite comportamenti concludenti |

**INFORMAZIONI ED ESITO PER LA RAZIONALIZZAZIONE**

| NOME DEL CAMPO  | Indicazioni per la compilazione  |
|---|--|
| Partecipazione ancora detenuta alla data di adozione del provvedimento  | Si   |
| Società controllata da una quotata  | No   |
| CF della società quotata controllante <sup>(8)</sup>  |  |
| Denominazione della società quotata controllante <sup>(8)</sup>   |  |
| La partecipata svolge un'attività di produzione di beni e servizi a favore dell'Amministrazione?  | Si   |
| Attività svolta dalla Partecipata   | produzione di un servizio di interesse generale (Art. 4, c. 2, lett. a)  |
| Descrizione dell'attività   | Produzione di servizi di interesse generale, in particolare completa gestione dell'attività di vendita di gas naturale |
| Quota % di partecipazione detenuta dal soggetto privato <sup>(9)</sup>  | -  |
| Svolgimento di attività analoghe a quelle svolte da altre società (art.20, c.2 lett. c)   | no   |
| Necessità di contenimento dei costi di funzionamento (art.20, c.2 lett. f)  | no   |
| Necessità di aggregazione di società (art.20, c.2 lett. g)  | no   |
| L'Amministrazione ha fissato, con proprio provvedimento, obiettivi specifici sui costi di funzionamento della partecipata? (art.19, c, 5) <sup>(10)</sup> | no   |
| Esito della revisione periodica <sup>(11)</sup>   | mantenimento senza interventi  |
| Modalità (razionalizzazione) <sup>(12)</sup>  |  |
| Termine previsto per la razionalizzazione <sup>(12)</sup>   |  |
| Dichiarazione di Cessione a titolo oneroso in Revisione straordinaria <sup>(13)</sup> §   | No   |
| Applicazione dell'art. 24, comma 5-bis <sup>(14)</sup> §  |  |
| Note*   |  |

**DATI SINTETICI DI BILANCIO DELLA PARTECIPATA**

| NOME DEL CAMPO                                 | Indicazioni per la compilazione        |
|--|--|
| Numero medio di dipendenti                     | 17                                     |
| Approvazione bilancio 2021                     | si                                     |
| Tipologia di contabilità                       | Contabilità economico-patrimoniale     |
| Tipologia di schema di bilancio <sup>(3)</sup> | Codice civile (ex art.2424 e seguenti) |

**Contabilità economico-patrimoniale – bilancio d'esercizio**

La società deposita, presso il Registro Imprese, il bilancio d'esercizio in formato elaborabile secondo lo standard XBRL le informazioni sono pertanto acquisiti dal portale direttamente da Info Camere

**2.1 DISTRIBUZIONE GAS NATURALE SRL – 09479040017 (INDIRETTA DI PRIMO LIVELLO)**Scheda di dettaglio**DATI ANAGRAFICI DELLA PARTECIPATA**

| NOME DEL CAMPO   | Indicazioni per la compilazione   |
|--|-----------------------------------|
| Codice Fiscale   | 09479040017                       |
| Denominazione  | D.G.N. S.R.L. a SOCIO UNICO       |
| Data di costituzione della partecipata   | 2006                              |
| Forma giuridica  | Società a responsabilità limitata |
| Tipo di fondazione   |                                   |
| Altra forma giuridica  |                                   |
| Stato di attività della partecipata  | attiva                            |
| Data di inizio della procedura <sup>(1)</sup>  |                                   |
| Società con azioni quotate in mercati regolamentati <sup>(2)</sup>                                   |                                   |
| Società che ha emesso strumenti finanziari quotati in mercati regolamentati (ex TUSP) <sup>(2)</sup> |                                   |
| La società è un GAL <sup>(2)</sup>   |                                   |

**SEDE LEGALE DELLA PARTECIPATA**

| NOME DEL CAMPO | Indicazioni per la compilazione |
|----------------|---------------------------------|
| Stato          | Italia                          |
| Provincia      | Torino                          |
| Comune         | Pinerolo                        |

**SETTORE DI ATTIVITÀ DELLA PARTECIPATA**

| NOME DEL CAMPO | Indicazioni per la compilazione                                    |
|----------------|--|
| Attività 1     | 35.22.00 - distribuzione di combustibili gassosi mediante condotte |
| Attività 2     |  |
| Attività 3     |  |
| Attività 4     |  |



**ULTERIORI INFORMAZIONI SULLA PARTECIPATA \***

| NOME DEL CAMPO   | Indicazioni per la compilazione |
|--|---------------------------------|
| Società in house   | si                              |
| Previsione nello statuto di limiti sul fatturato <sup>(3)</sup>  | si                              |
| Società contenuta nell'allegato A al D. Lgs. n. 175/2016   | no                              |
| Società a partecipazione pubblica di diritto singolare (art.1, c. 4, lett. A) #  | no                              |
| Riferimento normativo società di diritto singolare <sup>(3)</sup>  |                                 |
| La società adotta un sistema di contabilità analitica e separata per attività? §   | si                              |
| Specificare se la disciplina applicata è stata dettata da: §   | ARERA                           |
| Società esclusa dall'applicazione dell'art. 4 con DPCM (art. 4, c. 9)  | no                              |
| Società esclusa dall'applicazione dell'art. 4 con provvedimento del Presidente della Regione o delle Prov. Autonome (art. 4, c. 9) | no                              |
| Riferimento normativo atto esclusione <sup>(4)</sup>   |                                 |

**DATI DI BILANCIO PER LA VERIFICA TUSP \***

| NOME DEL CAMPO   | Anno 2021                             |
|--|---------------------------------------|
| Tipologia di attività svolta                           | Attività produttive di beni e servizi |
| Numero medio di dipendenti                             | 22                                    |
| Numero dei componenti dell'organo di amministrazione   | 3                                     |
| Compenso dei componenti dell'organo di amministrazione | Incarico gratuito                     |
| Numero dei componenti dell'organo di controllo         | 3                                     |
| Compenso dei componenti dell'organo di controllo       | 14.560                                |

| NOME DEL CAMPO        | 2021    | 2020    | 2019      | 2018    | 2017    |
|-----------------------|---------|---------|-----------|---------|---------|
| Approvazione bilancio | si      | si      | si        | si      | si      |
| Risultato d'esercizio | 250.965 | 838.951 | 1.249.947 | 775.723 | 496.753 |

**1. Attività produttive di beni e servizi o Distretti tecnologici**

| NOME DEL CAMPO                               | 2021      | 2020      | 2019      |
|--|-----------|-----------|-----------|
| A1) Ricavi delle vendite e delle prestazioni | 6.505.807 | 6.694.569 | 7.149.575 |
| A5) Altri Ricavi e Proventi                  | 233.150   | 240.552   | 1.250.187 |
| di cui Contributi in conto esercizio         | -         | -         | -         |

**QUOTA DI POSSESSO (quota diretta e/o indiretta)**

| NOME DEL CAMPO  | Indicazioni per la compilazione    |
|---|------------------------------------|
| Tipologia di Partecipazione                               | Partecipazione indiretta           |
| Quota diretta <sup>(5)</sup>                              | 0,74530088%                        |
| Codice Fiscale Tramite <sup>(6)</sup>                     | '05059960012                       |
| Denominazione Tramite (organismo) <sup>(6)</sup>          | ACEA PINEROLESE INDUSTRIALE S.P.A. |
| Quota detenuta dalla Tramite nella società <sup>(7)</sup> | 100%                               |

**QUOTA DI POSSESSO – TIPO DI CONTROLLO**

| NOME DEL CAMPO    | Indicazioni per la compilazione |
|-------------------|---------------------------------|
| Tipo di controllo | controllo analogo congiunto     |

**INFORMAZIONI ED ESITO PER LA RAZIONALIZZAZIONE**

| NOME DEL CAMPO  | Indicazioni per la compilazione   |
|---|---|
| Partecipazione ancora detenuta alla data di adozione del provvedimento  | Si  |
| Società controllata da una quotata  | No  |
| CF della società quotata controllante <sup>(8)</sup>  |   |
| Denominazione della società quotata controllante <sup>(8)</sup>   |   |
| La partecipata svolge un'attività di produzione di beni e servizi a favore dell'Amministrazione?  | Si  |
| Attività svolta dalla Partecipata   | produzione di un servizio di interesse generale (Art. 4, c. 2, lett. a) |
| Descrizione dell'attività   | Gestione del servizio di distribuzione gas naturale                     |
| Quota % di partecipazione detenuta dal soggetto privato <sup>(9)</sup>  | -   |
| Svolgimento di attività analoghe a quelle svolte da altre società (art.20, c.2 lett. c)   | no  |
| Necessità di contenimento dei costi di funzionamento (art.20, c.2 lett. f)  | no  |
| Necessità di aggregazione di società (art.20, c.2 lett. g)  | no  |
| L'Amministrazione ha fissato, con proprio provvedimento, obiettivi specifici sui costi di funzionamento della partecipata? (art.19, c, 5) <sup>(10)</sup> | no  |
| Esito della revisione periodica <sup>(11)</sup>   | mantenimento senza interventi   |
| Modalità (razionalizzazione) <sup>(12)</sup>  | -   |
| Termine previsto per la razionalizzazione <sup>(12)</sup>   | -   |
| Dichiarazione di Cessione a titolo oneroso in Revisione straordinaria <sup>(13)</sup> §   | No  |
| Applicazione dell'art. 24, comma 5-bis <sup>(14)</sup> §  | -   |
| Note*   |   |

**DATI SINTETICI DI BILANCIO DELLA PARTECIPATA**

| NOME DEL CAMPO                                 | Indicazioni per la compilazione        |
|--|--|
| Numero medio di dipendenti                     | 22                                     |
| Approvazione bilancio 2021                     | si                                     |
| Tipologia di contabilità                       | Contabilità economico-patrimoniale     |
| Tipologia di schema di bilancio <sup>(3)</sup> | Codice civile (ex art.2424 e seguenti) |

**Contabilità economico-patrimoniale – bilancio d'esercizio**

La società deposita, presso il Registro Imprese, il bilancio d'esercizio in formato elaborabile secondo lo standard XBRL le informazioni sono pertanto acquisiti dal portale direttamente da Info Camere

2.2 AMIAT V. SPA – 10845310019 (INDIRETTA DI PRIMO LIVELLO)

Scheda di dettaglio**DATI ANAGRAFICI DELLA PARTECIPATA**

| NOME DEL CAMPO   | Indicazioni per la compilazione |
|--|---------------------------------|
| Codice Fiscale   | 10845310019                     |
| Denominazione  | AMIAT V. S.P.A.                 |
| Data di costituzione della partecipata   | 2012                            |
| Forma giuridica  | Società per azioni              |
| Tipo di fondazione   |                                 |
| Altra forma giuridica  |                                 |
| Stato di attività della partecipata  | attiva                          |
| Data di inizio della procedura <sup>(1)</sup>  |                                 |
| Società con azioni quotate in mercati regolamentati <sup>(2)</sup>                                   |                                 |
| Società che ha emesso strumenti finanziari quotati in mercati regolamentati (ex TUSP) <sup>(2)</sup> |                                 |
| La società è un GAL <sup>(2)</sup>   |                                 |

**SEDE LEGALE DELLA PARTECIPATA**

| NOME DEL CAMPO | Indicazioni per la compilazione |
|----------------|---------------------------------|
| Stato          | Italia                          |
| Provincia      | Torino                          |
| Comune         | Torino                          |

**SETTORE DI ATTIVITÀ DELLA PARTECIPATA**

| NOME DEL CAMPO | Indicazioni per la compilazione  |
|----------------|--|
| Attività 1     | 70.1- ATTIVITA' DELLE HOLDING IMPEGNATE NELLE ATTIVITA' GESTIONALI (HOLDING OPERATIVE) |
| Attività 2     |  |
| Attività 3     |  |
| Attività 4     |  |

**ULTERIORI INFORMAZIONI SULLA PARTECIPATA \***

| NOME DEL CAMPO   | Indicazioni per la compilazione |
|--|---------------------------------|
| Società in house   | no                              |
| Previsione nello statuto di limiti sul fatturato <sup>(3)</sup>  |                                 |
| Società contenuta nell'allegato A al D. Lgs. n. 175/2016   | no                              |
| Società a partecipazione pubblica di diritto singolare (art.1, c. 4, lett. A) #  | no                              |
| Riferimento normativo società di diritto singolare <sup>(3)</sup>  |                                 |
| La società adotta un sistema di contabilità analitica e separata per attività? §   | no                              |
| Specificare se la disciplina applicata è stata dettata da: §   |                                 |
| Società esclusa dall'applicazione dell'art. 4 con DPCM (art. 4, c. 9)  | no                              |
| Società esclusa dall'applicazione dell'art. 4 con provvedimento del Presidente della Regione o delle Prov. Autonome (art. 4, c. 9) | no                              |
| Riferimento normativo atto esclusione <sup>(4)</sup>   |                                 |

**DATI DI BILANCIO PER LA VERIFICA TUSP \***

| NOME DEL CAMPO   | Anno 2020   |
|--|---|
| Tipologia di attività svolta                           | Attività consistenti nell'assunzione di partecipazioni in società esercenti attività diverse da quella creditizia e finanziaria (Holding) |
| Numero medio di dipendenti                             | -   |
| Numero dei componenti dell'organo di amministrazione   | 3   |
| Compenso dei componenti dell'organo di amministrazione | 9.500   |
| Numero dei componenti dell'organo di controllo         | 3   |
| Compenso dei componenti dell'organo di controllo       | 11.440  |

| NOME DEL CAMPO        | 2021       | 2020      | 2019       | 2018      | 2017       |
|-----------------------|------------|-----------|------------|-----------|------------|
| Approvazione bilancio | sì         | sì        | sì         | sì        | sì         |
| Risultato d'esercizio | 14.546.557 | 8.986.634 | 12.867.720 | 9.280.422 | 10.706.431 |

**2. Attività di Holding**

| NOME DEL CAMPO   | 2021       | 2020      | 2019       |
|--|------------|-----------|------------|
| A1) Ricavi delle vendite e delle prestazioni   |            |           |            |
| A5) Altri Ricavi e Proventi<br>di cui Contributi in conto esercizio                      |            |           |            |
| C15) Proventi da partecipazioni  | 15.058.614 | 9.406.791 | 13.384.540 |
| C16) Altri proventi finanziari   |            |           |            |
| C17 bis) Utili e perdite su cambi  |            |           |            |
| D18 a) Rettifiche di valore di attività finanziarie -<br>Rivalutazioni di partecipazioni |            |           |            |

**QUOTA DI POSSESSO (quota diretta e/o indiretta)**

| NOME DEL CAMPO  | Indicazioni per la compilazione    |
|---|------------------------------------|
| Tipologia di Partecipazione                               | Partecipazione indiretta           |
| Quota diretta <sup>(5)</sup>                              | 0,05172388%                        |
| Codice Fiscale Tramite <sup>(6)</sup>                     | 05059960012                        |
| Denominazione Tramite (organismo) <sup>(6)</sup>          | ACEA PINEROLESE INDUSTRIALE S.P.A. |
| Quota detenuta dalla Tramite nella società <sup>(7)</sup> | 6,944%                             |

**QUOTA DI POSSESSO – TIPO DI CONTROLLO**

| NOME DEL CAMPO    | Indicazioni per la compilazione |
|-------------------|---------------------------------|
| Tipo di controllo | controllo analogo congiunto     |

**INFORMAZIONI ED ESITO PER LA RAZIONALIZZAZIONE**

| NOME DEL CAMPO  | Indicazioni per la compilazione   |
|---|---|
| Partecipazione ancora detenuta alla data di adozione del provvedimento  | Si  |
| Società controllata da una quotata  | No  |
| CF della società quotata controllante <sup>(8)</sup>  |   |
| Denominazione della società quotata controllante <sup>(8)</sup>   |   |
| La partecipata svolge un'attività di produzione di beni e servizi a favore dell'Amministrazione?  | No  |
| Attività svolta dalla Partecipata   | attività diversa dalle precedenti   |
| Descrizione dell'attività   | Attività consistenti nell'assunzione di partecipazioni in società esercenti attività diverse da quella creditizia e finanziaria (Holding) |
| Quota % di partecipazione detenuta dal soggetto privato <sup>(9)</sup>  | -   |
| Svolgimento di attività analoghe a quelle svolte da altre società (art.20, c.2 lett. c)   | no  |
| Necessità di contenimento dei costi di funzionamento (art.20, c.2 lett. f)  | no  |
| Necessità di aggregazione di società (art.20, c.2 lett. g)  | no  |
| L'Amministrazione ha fissato, con proprio provvedimento, obiettivi specifici sui costi di funzionamento della partecipata? (art.19, c, 5) <sup>(10)</sup> | no  |
| Esito della revisione periodica <sup>(11)</sup>   | mantenimento senza interventi   |
| Modalità (razionalizzazione) <sup>(12)</sup>  | -   |
| Termine previsto per la razionalizzazione <sup>(12)</sup>   |   |
| Dichiarazione di Cessione a titolo oneroso in Revisione straordinaria <sup>(13)</sup> §   | No  |
| Applicazione dell'art. 24, comma 5-bis <sup>(14)</sup> §  |   |
| Note*   |   |

**DATI SINTETICI DI BILANCIO DELLA PARTECIPATA**

| NOME DEL CAMPO                                 | Indicazioni per la compilazione        |
|--|--|
| Numero medio di dipendenti                     | -                                      |
| Approvazione bilancio 2020                     | si                                     |
| Tipologia di contabilità                       | Contabilità economico-patrimoniale     |
| Tipologia di schema di bilancio <sup>(3)</sup> | Codice civile (ex art.2424 e seguenti) |

**Contabilità economico-patrimoniale – bilancio d’esercizio**

La società deposita, presso il Registro Imprese, il bilancio d’esercizio in formato elaborabile secondo lo standard XBRL le informazioni sono pertanto acquisiti dal portale direttamente da Info Camere

**Contabilità economico-patrimoniale – bilancio d’esercizio**

| NOME DEL CAMPO   | Indicazioni per la compilazione |
|--|---------------------------------|
| B) I-Immobilizzazioni immateriali <sup>(X)</sup>   |                                 |
| B) II-Immobilizzazioni materiali <sup>(X)</sup>  |                                 |
| B) III-Immobilizzazioni finanziarie <sup>(X)</sup>   | 50.467.100                      |
| Totale Immobilizzazioni (B) <sup>(X)</sup>   | 50.467.100                      |
| C) II-Crediti (valore totale) <sup>(X)</sup>   | 455.196                         |
| Totale Attivo  | 50.961.248                      |
| A) I Capitale / Fondo di dotazione   | 1.000.000                       |
| A) Totale Riserve (da II a VII + X) / Totale Riserve   | 28.534.635                      |
| A) VIII Utili (perdite) portati a nuovo  | 2.196.008                       |
| A) IX Utili (perdite) esercizio  | 14.546.557                      |
| Perdita ripianata nell’esercizio   |                                 |
| Patrimonio Netto   | 46.277.200                      |
| D) – Debiti (valore totale) <sup>(X)</sup>   | 4.684.049                       |
| Totale passivo   | 50.961.248                      |
| A. Valore della produzione/Totale Ricavi   |                                 |
| A1) Ricavi delle vendite e delle prestazioni / Ricavi  |                                 |
| A5) Altri Ricavi e Proventi  |                                 |
| di cui "Contributi in conto esercizio" <sup>(X)</sup>  |                                 |
| B. Costi della produzione /Totale costi  | 282.062                         |
| B.9 Costi del personale / Costo del lavoro   |                                 |
| C.15) Proventi da partecipazioni   | 15.058.614                      |
| C.16) Altri proventi finanziari  |                                 |
| C17) Interessi e altri oneri finanziari  | (153.384)                       |
| C.17bis) Utili e perdite su cambi  |                                 |
| Totale C) – Proventi e oneri finanziari  | 14.905.230                      |
| Totale D) – Rettifiche di valore di attività e passività finanziarie                           |                                 |
| di cui D18a) Rettifiche di valore di attività finanziarie<br>– Rivalutazioni di partecipazioni |                                 |

2.3A

GAS PIU' DISTRIBUZIONE S.R.L. IN LIQUIDAZIONE – 07328850966 (INDIRETTA DI SECONDO LIVELLO)

*Scheda di dettaglio***DATI ANAGRAFICI DELLA PARTECIPATA**

| NOME DEL CAMPO   | Indicazioni per la compilazione              |
|--|--|
| Codice Fiscale   | 07328850966                                  |
| Denominazione  | GASPIU' DISTRIBUZIONE S.R.L. IN LIQUIDAZIONE |
| Data di costituzione della partecipata   | 2011   |
| Forma giuridica  | Società a responsabilità limitata            |
| Tipo di fondazione   |  |
| Altra forma giuridica  |  |
| Stato di attività della partecipata  | in liquidazione volontaria o scioglimento    |
| Data di inizio della procedura <sup>(1)</sup>  | 22/12/2017                                   |
| Società con azioni quotate in mercati regolamentati <sup>(2)</sup>                                   |  |
| Società che ha emesso strumenti finanziari quotati in mercati regolamentati (ex TUSP) <sup>(2)</sup> |  |
| La società è un GAL <sup>(2)</sup>   |  |

**SEDE LEGALE DELLA PARTECIPATA**

| NOME DEL CAMPO | Indicazioni per la compilazione |
|----------------|---------------------------------|
| Stato          | Italia                          |
| Provincia      | Milano                          |
| Comune         | Milano (20149)                  |

**SETTORE DI ATTIVITÀ DELLA PARTECIPATA**

| NOME DEL CAMPO | Indicazioni per la compilazione   |
|----------------|---|
| Attività 1     | 35.22.00 - DISTRIBUZIONE DI COMBUSTIBILI GASSOSI MEDIANTE CONDOTTE - Società inattiva |
| Attività 2     |   |
| Attività 3     |   |
| Attività 4     |   |

**ULTERIORI INFORMAZIONI SULLA PARTECIPATA \***

La compilazione della Sezione "Ulteriori Informazioni sulla partecipata" **non è richiesta** per "società quotate ex TUSP", se la società è un GAL oppure se lo stato di attività della **società è "in liquidazione"** o "soggetta a procedure concorsuali".

**DATI DI BILANCIO PER LA VERIFICA TUSP \***

La compilazione della Sezione "Dati di bilancio per la verifica TUSP" **non è richiesta** per le "società quotate ex TUSP", se lo stato di attività della società è **"in liquidazione"** o "soggetta a procedure concorsuali".

**1. Attività produttive di beni e servizi o Distretti tecnologici**

“Tipologia di attività svolta” dalla partecipata è: “Attività produttive di beni e servizi”

| NOME DEL CAMPO                               | 2021    | 2020   | 2019    |
|--|---------|--------|---------|
| A1) Ricavi delle vendite e delle prestazioni |         |        |         |
| A5) Altri Ricavi e Proventi                  | 749.829 | 16.755 | 153.563 |
| di cui Contributi in conto esercizio         |         |        |         |

**QUOTA DI POSSESSO (quota diretta e/o indiretta)**

| NOME DEL CAMPO  | Indicazioni per la compilazione                 |
|---|---|
| Tipologia di Partecipazione                               | Partecipazione indiretta                        |
| Quota diretta <sup>(5)</sup>                              | 0,29812035%                                     |
| Codice Fiscale Tramite <sup>(6)</sup>                     | 09479040017                                     |
| Denominazione Tramite (organismo) <sup>(6)</sup>          | DISTRIBUZIONE GAS NATURALE S.R.L. a socio unico |
| Quota detenuta dalla Tramite nella società <sup>(7)</sup> | 40%   |

**QUOTA DI POSSESSO – TIPO DI CONTROLLO**

| NOME DEL CAMPO    | Indicazioni per la compilazione |
|-------------------|---------------------------------|
| Tipo di controllo | nessuno                         |



PARTECIPAZIONE NON PIÙ DETENUTA –Scioglimento/Liquidazione della società avvenuta in data 08/02/2022.

Di seguito si riportano le schede di rilevazione delle informazioni contenute nella relazione, da approvarsi entro il 31/12/2022, sullo stato di attuazione di piani di razionalizzazione precedentemente adottati dall'Ente.

## SCHEMA PARTECIPAZIONE NON PIU' DETENUTA

### Scioglimento/Liquidazione della società

#### DATI ANAGRAFICI DELLA PARTECIPATA

|                |  |
|----------------|--|
| Codice Fiscale | 07328850966                                  |
| Denominazione  | GASPIU' DISTRIBUZIONE S.R.L. IN LIQUIDAZIONE |

| NOME DEL CAMPO   | Indicazioni per la compilazione      |
|--|--------------------------------------|
| Partecipazione non più detenuta in attuazione di precedenti piani di razionalizzazione | si                                   |
| Data di conclusione della procedura  | 08/02/2022                           |
| Società cessata a chiusura della seguente procedura                                    | Liquidazione volontaria o giudiziale |
| Dettagli causa di cessazione della società   |                                      |
| Data di cancellazione della società dal Registro delle Imprese                         | 08/02/2022                           |
| Ottenimento di un introito finanziario   | no                                   |
| Ammontare dell'introito finanziario previsto dall'operazione (€)                       |                                      |
| Ammontare dell'introito finanziario incassato (€)                                      |                                      |
| Data in cui è avvenuto l'incasso dell'introito finanziario                             |                                      |
| Data prevista per l'incasso del saldo  |                                      |
| Ulteriori informazioni*  |                                      |

#### INFORMAZIONI ED ESITO PER LA RAZIONALIZZAZIONE

| NOME DEL CAMPO  | Indicazioni per la compilazione                         |
|---|---|
| Partecipazione ancora detenuta alla data di adozione del provvedimento  | Si  |
| Società controllata da una quotata  | No  |
| CF della società quotata controllante <sup>(8)</sup>  |   |
| Denominazione della società quotata controllante <sup>(8)</sup>   |   |
| La partecipata svolge un'attività di produzione di beni e servizi a favore dell'Amministrazione?  | No  |
| Attività svolta dalla Partecipata   | nessuna attività  |
| Descrizione dell'attività   | Distribuzione di combustibili gassosi mediante condotte |
| Quota % di partecipazione detenuta dal soggetto privato <sup>(9)</sup>  | -   |
| Svolgimento di attività analoghe a quelle svolte da altre società (art.20, c.2 lett. c)   | si  |
| Necessità di contenimento dei costi di funzionamento (art.20, c.2 lett. f)  | si  |
| Necessità di aggregazione di società (art.20, c.2 lett. g)  | no  |
| L'Amministrazione ha fissato, con proprio provvedimento, obiettivi specifici sui costi di funzionamento della partecipata? (art.19, c, 5) <sup>(10)</sup> | no  |

| NOME DEL CAMPO  | Indicazioni per la compilazione   |
|---|---|
| Esito della revisione periodica <sup>(11)</sup>   | La compilazione del campo non è richiesta per <b>le società in liquidazione</b> , per quelle soggette a procedure concorsuali e per i GAL.  |
| Modalità (razionalizzazione) <sup>(12)</sup>  | liquidazione della società  |
| Termine previsto per la razionalizzazione <sup>(12)</sup>                               | <b>30/06/2020 Data originariamente fissata; I tempi di liquidazione sono gestiti dal liquidatore.</b>   |
| Dichiarazione di Cessione a titolo oneroso in Revisione straordinaria <sup>(13)</sup> § | La compilazione non è richiesta se la società <b>è in liquidazione</b> , è soggetta a procedura concorsuale, è un GAL o nel caso in cui nel campo "Attività svolta dalla partecipata" sia stato selezionato "Coordinamento e attuazione patti territoriali e contratti d'area ex delibera CIPE 21/03/1997 (Art. 26, c.7) oppure "Gestione delle case da gioco – società già costituita e autorizzata alla data del 23/09/2016 (art. 26, c. 12 sexies)". |
| Applicazione dell'art. 24, comma 5-bis <sup>(14)</sup> §                                |   |
| Note*   | Le misure di razionalizzazione non sono state concluse al 31/12/2020  |

#### DATI SINTETICI DI BILANCIO DELLA PARTECIPATA

| NOME DEL CAMPO                                 | Indicazioni per la compilazione        |
|--|--|
| Numero medio di dipendenti                     | -                                      |
| Approvazione bilancio 2020                     | si                                     |
| Tipologia di contabilità                       | Contabilità economico-patrimoniale     |
| Tipologia di schema di bilancio <sup>(3)</sup> | Codice civile (ex art.2424 e seguenti) |

#### Contabilità economico-patrimoniale – bilancio d'esercizio

Il Bilancio 2021 è il bilancio di liquidazione che riporta delle voci diverse da quelle richieste nelle presenti schede

## DATI ANAGRAFICI DELLA PARTECIPATA

| NOME DEL CAMPO   | Indicazioni per la compilazione                                |
|--|--|
| Codice Fiscale   | 08566440015  |
| Denominazione  | Trattamento Rifiuti Metropolitan S.p.a. - siglabile TRM S.P.A. |
| Data di costituzione della partecipata   | 24/12/2002   |
| Forma giuridica  | Società per azioni   |
| Tipo di fondazione   | Scegliere un elemento.   |
| Altra forma giuridica  |  |
| Stato di attività della partecipata  | attiva   |
| Data di inizio della procedura <sup>(1)</sup>  |  |
| Società con azioni quotate in mercati regolamentati <sup>(2)</sup>                                   |  |
| Società che ha emesso strumenti finanziari quotati in mercati regolamentati (ex TUSP) <sup>(2)</sup> |  |
| La società è un GAL <sup>(2)</sup>   |  |

## SEDE LEGALE DELLA PARTECIPATA

| NOME DEL CAMPO | Indicazioni per la compilazione |
|----------------|---------------------------------|
| Stato          | Italia                          |
| Provincia      | Torino                          |
| Comune         | Torino                          |

\* campo con compilazione facoltativa

## SETTORE DI ATTIVITÀ DELLA PARTECIPATA

| NOME DEL CAMPO | Indicazioni per la compilazione   |
|----------------|---|
| Attività 1     | 38.21.09 - <u>Trattamento e smaltimento di altri rifiuti non pericolosi</u> |
| Attività 2     |   |
| Attività 3     |   |
| Attività 4     |   |

**ULTERIORI INFORMAZIONI SULLA PARTECIPATA \***

| NOME DEL CAMPO   | Indicazioni per la compilazione |
|--|---------------------------------|
| Società in house   | no                              |
| Previsione nello statuto di limiti sul fatturato <sup>(3)</sup>  | Scegliere un elemento.          |
| Società contenuta nell'allegato A al D.Lgs. n. 175/2016  | no                              |
| Società a partecipazione pubblica di diritto singolare (art.1, c. 4, lett. A) #  | no                              |
| Riferimento normativo società di diritto singolare <sup>(3)</sup>  |                                 |
| La società adotta un sistema di contabilità analitica e separata per attività?   | si                              |
| Specificare se la disciplina applicata è stata dettata da  |                                 |
| Società esclusa dall'applicazione dell'art. 4 con DPCM (art. 4, c. 9)  | no                              |
| Società esclusa dall'applicazione dell'art. 4 con provvedimento del Presidente della Regione o delle Prov. Autonome (art. 4, c. 9) | no                              |
| Riferimento normativo atto esclusione <sup>(4)</sup>   |                                 |

\*

**DATI DI BILANCIO PER LA VERIFICA TUSP\***

| NOME DEL CAMPO   | Anno 2021                             |
|--|---------------------------------------|
| Tipologia di attività svolta                           | Attività produttive di beni e servizi |
| Numero medio di dipendenti                             | 53                                    |
| Numero dei componenti dell'organo di amministrazione   | 5                                     |
| Compenso dei componenti dell'organo di amministrazione | 112.500                               |
| Numero dei componenti dell'organo di controllo         | 3                                     |
| Compenso dei componenti dell'organo di controllo       | 40.560                                |

| NOME DEL CAMPO        | 2021       | 2020       | 2019                   | 2018                   | 2017                   |
|-----------------------|------------|------------|------------------------|------------------------|------------------------|
| Approvazione bilancio | sì         | sì         | Scegliere un elemento. | Scegliere un elemento. | Scegliere un elemento. |
| Risultato d'esercizio | 48.116.495 | 20.015.367 |                        |                        |                        |

**1. Attività produttive di beni e servizi o Distretti tecnologici**

Compilare la seguente sotto-sezione se la "Tipologia di attività svolta" dalla partecipata è: "Attività produttive di beni e servizi" o "**Attività di promozione e sviluppo di progetti di ricerca finanziati (Distretti tecnologici)**".

| NOME DEL CAMPO                               | 2021        | 2020       | 2019 |
|--|-------------|------------|------|
| A1) Ricavi delle vendite e delle prestazioni | 110.009.458 | 73.455.292 |      |
| A5) Altri Ricavi e Proventi                  | 27.671.903  | 26.226.442 |      |
| di cui Contributi in conto esercizio         | 329         | -          |      |

**QUOTA DI POSSESSO (quota diretta e/o indiretta)**

| NOME DEL CAMPO  | Indicazioni per la compilazione    |
|---|------------------------------------|
| Tipologia di Partecipazione                               | Partecipazione indiretta           |
| Quota diretta <sup>(5)</sup>                              | 0,01373590%                        |
| Codice Fiscale Tramite <sup>(6)</sup>                     | '05059960012                       |
| Denominazione Tramite (organismo) <sup>(6)</sup>          | ACEA PINEROLESE INDUSTRIALE S.P.A. |
| Quota detenuta dalla Tramite nella società <sup>(7)</sup> | 1,84%                              |

**QUOTA DI POSSESSO – TIPO DI CONTROLLO**

Indicare il tipo di controllo\* esercitato dall'Amministrazione sulla partecipata. Ai fini del controllo è necessario tener conto, oltre che della quota diretta, anche di eventuali quote indirette detenute dall'Amministrazione nella partecipata. **Nel caso di società partecipata indirettamente, in via generale, inserire il tipo di controllo esercitato dall'Amministrazione sulla "tramite".**

| NOME DEL CAMPO    | Indicazioni per la compilazione |
|-------------------|---------------------------------|
| Tipo di controllo | controllo analogo congiunto     |

**INFORMAZIONI ED ESITO PER LA RAZIONALIZZAZIONE**

| NOME DEL CAMPO   | Indicazioni per la compilazione |
|--|---------------------------------|
| Partecipazione ancora detenuta alla data di adozione del provvedimento | Si                              |

|   |   |
|---|---|
| Società controllata da una quotata  | No  |
| CF della società quotata controllante <sup>(8)</sup>  |   |
| Denominazione della società quotata controllante <sup>(8)</sup>   |   |
| La partecipata svolge un'attività di produzione di beni e servizi a favore dell'Amministrazione?  | No  |
| Attività svolta dalla Partecipata   | produzione di un servizio di interesse generale (Art. 4, c. 2, lett. a) |
| Descrizione dell'attività   | Termovalorizzatore – Smaltimento rifiuti                                |
| Quota % di partecipazione detenuta dal soggetto privato <sup>(9)</sup>  |   |
| Svolgimento di attività analoghe a quelle svolte da altre società (art.20, c.2 lett.c)  | no  |
| Necessità di contenimento dei costi di funzionamento (art.20, c.2 lett.f)   | no  |
| Necessità di aggregazione di società (art.20, c.2 lett.g)   | no  |
| L'Amministrazione ha fissato, con proprio provvedimento, obiettivi specifici sui costi di funzionamento della partecipata? (art.19, c, 5) <sup>(10)</sup> | no  |
| Esito della revisione periodica <sup>(11)</sup>   | mantenimento senza interventi   |
| Modalità (razionalizzazione) <sup>(12)</sup>  | Scegliere un elemento.  |
| Termine previsto per la razionalizzazione <sup>(12)</sup>   |   |
| Dichiarazione di Cessione a titolo oneroso in Revisione straordinaria <sup>(13)</sup>   | Scegliere un elemento.  |
| Applicazione dell'art.24, comma 5-ter <sup>(14)</sup> §   | Scegliere un elemento.  |
| Note*   |   |

**DATI SINTETICI DI BILANCIO DELLA PARTECIPATA**

| NOME DEL CAMPO                                 | Indicazioni per la compilazione        |
|--|--|
| Numero medio di dipendenti                     | 53                                     |
| Approvazione bilancio 2021                     | si                                     |
| Tipologia di contabilità                       | Contabilità economico-patrimoniale     |
| Tipologia di schema di bilancio <sup>(3)</sup> | Codice civile (ex art.2424 e seguenti) |

**Contabilità economico-patrimoniale – bilancio d'esercizio**

La società deposita, presso il Registro Imprese, il bilancio d'esercizio in formato elaborabile secondo lo standard XBRL.

Scheda di dettaglio**DATI ANAGRAFICI DELLA PARTECIPATA**

| NOME DEL CAMPO   | Indicazioni per la compilazione   |
|--|-----------------------------------|
| Codice Fiscale   | 09974630015                       |
| Denominazione  | E-GAS S.R.L.                      |
| Data di costituzione della partecipata   | 2008                              |
| Forma giuridica  | Società a responsabilità limitata |
| Tipo di fondazione   |                                   |
| Altra forma giuridica  |                                   |
| Stato di attività della partecipata  | attiva                            |
| Data di inizio della procedura <sup>(1)</sup>  |                                   |
| Società con azioni quotate in mercati regolamentati <sup>(2)</sup>                                   | no                                |
| Società che ha emesso strumenti finanziari quotati in mercati regolamentati (ex TUSP) <sup>(2)</sup> | no                                |
| La società è un GAL <sup>(2)</sup>   | no                                |

**SEDE LEGALE DELLA PARTECIPATA**

| NOME DEL CAMPO | Indicazioni per la compilazione |
|----------------|---------------------------------|
| Stato          | Italia                          |
| Provincia      | Torino                          |
| Comune         | Torino                          |

**SETTORE DI ATTIVITÀ DELLA PARTECIPATA**

| NOME DEL CAMPO | Indicazioni per la compilazione                          |
|----------------|--|
| Attività 1     | 35.23.00- COMMERCIO DI GAS DISTRIBUITO MEDIANTE CONDOTTE |
| Attività 2     |  |
| Attività 3     |  |
| Attività 4     |  |

**ULTERIORI INFORMAZIONI SULLA PARTECIPATA \***

| NOME DEL CAMPO   | Indicazioni per la compilazione |
|--|---------------------------------|
| Società in house   | no                              |
| Previsione nello statuto di limiti sul fatturato <sup>(3)</sup>  |                                 |
| Società contenuta nell'allegato A al D.lgs. n. 175/2016  | no                              |
| Società a partecipazione pubblica di diritto singolare (art.1, c. 4, lett. A) #  | no                              |
| Riferimento normativo società di diritto singolare <sup>(3)</sup>  |                                 |
| La società adotta un sistema di contabilità analitica e separata per attività? §   | no                              |
| Specificare se la disciplina applicata è stata dettata da: §   |                                 |
| Società esclusa dall'applicazione dell'art. 4 con DPCM (art. 4, c. 9)  | no                              |
| Società esclusa dall'applicazione dell'art. 4 con provvedimento del Presidente della Regione o delle Prov. Autonome (art. 4, c. 9) | no                              |
| Riferimento normativo atto esclusione <sup>(4)</sup>   |                                 |

**DATI DI BILANCIO PER LA VERIFICA TUSP \***

| NOME DEL CAMPO   | Anno 2020   |
|--|---|
| Tipologia di attività svolta                           | Attività consistenti nell'assunzione di partecipazioni in società esercenti attività diverse da quella creditizia e finanziaria (Holding) |
| Numero medio di dipendenti                             | -   |
| Numero dei componenti dell'organo di amministrazione   | 2   |
| Compenso dei componenti dell'organo di amministrazione | Incarico gratuito   |
| Numero dei componenti dell'organo di controllo         | -   |
| Compenso dei componenti dell'organo di controllo       | -   |

| NOME DEL CAMPO        | 2021  | 2020  | 2019  | 2018 | 2017    |
|-----------------------|-------|-------|-------|------|---------|
| Approvazione bilancio | sì    | sì    | sì    | sì   | sì      |
| Risultato d'esercizio | 2.026 | 1.231 | 1.103 | 641  | 526.077 |

**2. Attività di Holding**

| NOME DEL CAMPO  | 2021  | 2020  | 2019  |
|---|-------|-------|-------|
| A1) Ricavi delle vendite e delle prestazioni  | 7.500 | 7.500 | 7.500 |
| A5) Altri Ricavi e Proventi   | -     | -     | -     |
| di cui Contributi in conto esercizio  | -     | -     | -     |
| C15) Proventi da partecipazioni   | -     | -     | -     |
| C16) Altri proventi finanziari  | 0     | 7     | 20    |
| C17 bis) Utili e perdite su cambi   | -     | -     | -     |
| D18 a) Rettifiche di valore di attività finanziarie - Rivalutazioni di partecipazioni | -     | -     | -     |



**QUOTA DI POSSESSO (quota diretta e/o indiretta)**

| NOME DEL CAMPO  | Indicazioni per la compilazione |
|---|---------------------------------|
| Tipologia di Partecipazione                               | Partecipazione indiretta        |
| Quota diretta <sup>(5)</sup>                              | 0,26086957%                     |
| Codice Fiscale Tramite <sup>(6)</sup>                     | 08547890015                     |
| Denominazione Tramite (organismo) <sup>(6)</sup>          | ACEA PINEROLESE ENERGIA S.R.L.  |
| Quota detenuta dalla Tramite nella società <sup>(7)</sup> | 35%                             |

**QUOTA DI POSSESSO – TIPO DI CONTROLLO**

| NOME DEL CAMPO    | Indicazioni per la compilazione   |
|-------------------|---|
| Tipo di controllo | controllo congiunto - maggioranza dei voti esercitabili nell'assemblea ordinaria ed effettivo esercizio del potere di controllo anche tramite comportamenti concludenti |

**INFORMAZIONI ED ESITO PER LA RAZIONALIZZAZIONE**

| NOME DEL CAMPO  | Indicazioni per la compilazione  |
|---|--|
| Partecipazione ancora detenuta alla data di adozione del provvedimento  | Si   |
| Società controllata da una quotata  | No   |
| CF della società quotata controllante <sup>(8)</sup>  |  |
| Denominazione della società quotata controllante <sup>(8)</sup>   |  |
| La partecipata svolge un'attività di produzione di beni e servizi a favore dell'Amministrazione?  | No   |
| Attività svolta dalla Partecipata   | attività diversa dalle precedenti  |
| Descrizione dell'attività   | Importazione, esportazione, approvvigionamento, trasporto, fornitura e somministrazione di gas naturale ed energia elettrica |
| Quota % di partecipazione detenuta dal soggetto privato <sup>(9)</sup>  | -  |
| Svolgimento di attività analoghe a quelle svolte da altre società (art.20, c.2 lett. c)   | no   |
| Necessità di contenimento dei costi di funzionamento (art.20, c.2 lett. f)  | no   |
| Necessità di aggregazione di società (art.20, c.2 lett. g)  | no   |
| L'Amministrazione ha fissato, con proprio provvedimento, obiettivi specifici sui costi di funzionamento della partecipata? (art.19, c, 5) <sup>(10)</sup> | no   |
| Esito della revisione periodica <sup>(11)</sup>   | mantenimento senza interventi  |
| Modalità (razionalizzazione) <sup>(12)</sup>  |  |
| Termine previsto per la razionalizzazione <sup>(12)</sup>   |  |
| Dichiarazione di Cessione a titolo oneroso in Revisione straordinaria <sup>(13)</sup> §   | No   |
| Applicazione dell'art. 24, comma 5-bis <sup>(14)</sup> §  |  |
| Note*   |  |

**DATI SINTETICI DI BILANCIO DELLA PARTECIPATA**

| NOME DEL CAMPO                                 | Indicazioni per la compilazione        |
|--|--|
| Numero medio di dipendenti                     | -                                      |
| Approvazione bilancio 2020                     | si                                     |
| Tipologia di contabilità                       | Contabilità economico-patrimoniale     |
| Tipologia di schema di bilancio <sup>(3)</sup> | Codice civile (ex art.2424 e seguenti) |

**Contabilità economico-patrimoniale – bilancio d'esercizio**

| NOME DEL CAMPO  | Indicazioni per la compilazione |
|---|---------------------------------|
| B) I-Immobilizzazioni immateriali <sup>(X)</sup>                            |                                 |
| B) II-Immobilizzazioni materiali <sup>(X)</sup>                             |                                 |
| B) III-Immobilizzazioni finanziarie <sup>(X)</sup>                          | 300.000                         |
| <b>Totale Immobilizzazioni (B) <sup>(X)</sup></b>                           | <b>300.000</b>                  |
| C) II-Crediti (valore totale) <sup>(X)</sup>                                | 27.842                          |
| <b>Totale Attivo</b>  | <b>540.104</b>                  |
| A) I Capitale / Fondo di dotazione  | 10.000                          |
| A) Totale Riserve (da II a VII + X) / Totale Riserve                        | 505.594                         |
| A) VIII Utili (perdite) portati a nuovo                                     |                                 |
| A) IX Utili (perdite) esercizio   | 2.026                           |
| Perdita ripianata nell'esercizio  |                                 |
| <b>Patrimonio Netto</b>   | <b>524.763</b>                  |
| D) – Debiti (valore totale) <sup>(X)</sup>                                  | 15.341                          |
| <b>Totale passivo</b>   | <b>540.104</b>                  |
| A. Valore della produzione/Totale Ricavi                                    | 7.500                           |
| A1) Ricavi delle vendite e delle prestazioni / Ricavi                       | 7.500                           |
| A5) Altri Ricavi e Proventi   |                                 |
| di cui "Contributi in conto esercizio" <sup>(X)</sup>                       |                                 |
| B. Costi della produzione /Totale costi                                     | 5.474                           |
| B.9 Costi del personale / Costo del lavoro                                  |                                 |
| C.15) Proventi da partecipazioni  |                                 |
| C.16) Altri proventi finanziari   |                                 |
| C17) Interessi e altri oneri finanziari                                     |                                 |
| C.17bis) Utili e perdite su cambi   |                                 |
| <b>Totale C) – Proventi e oneri finanziari</b>                              |                                 |
| <b>Totale D) – Rettifiche di valore di attività e passività finanziarie</b> |                                 |
| di cui D18a) Rettifiche di valore di attività finanziarie                   |                                 |
| – Rivalutazioni di partecipazioni   |                                 |

### 03. REQUISITI TESTO UNICO DELLE SOCIETÀ A PARTECIPAZIONE PUBBLICA

03.01. Finalità perseguite e attività ammesse (articoli 1, 4 e 26)

Progressivo società partecipata:  (a)

Denominazione società partecipata:  (b)

Tipo partecipazione:  (c)

Attività svolta:  (d)

*indicare se la società:*

- È a partecipazione pubblica di diritto singolare (art. 1 co. 4)
- Rientra nell'Allegato "A" del d.lgs. n. 175/2016 (art. 26, co. 2)
- Ha come oggetto esclusivo la gestione di fondi europei per conto dello Stato o delle Regioni, ovvero la realizzazione di progetti di ricerca finanziati dalle istituzioni dell'Unione Europea (art. 26, co. 2)
- È stata esclusa, con deliberazione adottata ai sensi dell'art. 4 co. 9, secondo periodo, dall'applicazione totale o parziale delle disposizioni del medesimo articolo (**solo per le società partecipate dalle Regioni/Prov. Aut.**)
- È destinataria dei provvedimenti di cui al d.lgs. n. 159/2011 (art. 26, co. 12-bis)
- È autorizzata alla gestione delle case da gioco, ai sensi della legislazione vigente (art. 26, co. 12-sexies)

*Qualora non sia stata selezionata alcuna delle opzioni indicate ai punti precedenti, indicare se la società:*

- È costituita in attuazione dell'art. 34 del regolamento CE n. 13/2013 - Gruppi d'Azione Locale (art. 4, co. 6)
- Ha per oggetto sociale prevalente la gestione di spazi fieristici e l'organizzazione di eventi fieristici (art. 4, co. 7)
- Ha per oggetto sociale prevalente la realizzazione e la gestione di impianti di trasporto a fune per la mobilità turistico-sportiva in aree montane (art. 4, co. 7)
- Ha per oggetto sociale prevalente la produzione di energia da fonti rinnovabili (art. 4, co. 7)
- Ha caratteristiche di spin off o di start up universitario, o analoghe a quelle degli enti di ricerca, ovvero gestisce aziende agricole con funzioni didattiche (art. 4, co. 8)
- Produce un servizio di interesse generale a rete (di cui all'art. 3-bis del d.l. 138/2011) fuori dall'ambito territoriale di riferimento, con affidamento dei servizi, in corso e nuovi, tramite procedure ad evidenza pubblica (art. 4, co. 9-bis)
- Produce beni e servizi strettamente necessari per il perseguimento delle finalità istituzionali dell'ente (art. 4, co. 1)
- Produce un servizio di interesse generale (art. 4, co. 2, lett. a)
- Progetta e realizza un'opera pubblica sulla base di un accordo di programma fra amministrazioni pubbliche (art. 4, co. 2, lett. b)
- Realizza e gestisce un'opera pubblica ovvero organizza e gestisce un servizio di interesse generale attraverso un contratto di partenariato pubblico/privato (art. 4, co. 2, lett. c)
- Produce beni o servizi strumentali all'ente o agli enti pubblici partecipanti o alla svolgimento delle loro funzioni (art. 4, co. 2, lett. d)
- Svolge servizi di committenza (art. 4, co. 2, lett. e)
- Valorizza il patrimonio immobiliare dell'amministrazione partecipante (art. 4, co. 3)

*Indicare le motivazioni della riconducibilità o meno ai vincoli di scopo di cui al co. 1 o ad una delle attività di cui ai commi 2 e 3, anche con riferimento alle società che svolgono le attività di cui ai commi 6, 7, 8:*

compilazione a cura della Città di Torino

**(a):** Inserire uno dei progressivi già indicati nelle schede di ricognizione (02.01; 02.02).

**(b):** Inserire la ragione sociale come indicata nelle schede di ricognizione (02.01; 02.02).

**(c):** Indicare il tipo di partecipazione distinguendo i casi in cui la società sia partecipata direttamente, indirettamente (tramite altra società/organismo), ovvero in parte direttamente e in parte indirettamente.

**(d):** Inserire l'attività come indicata nelle schede di ricognizione (02.01; 02.02).

### 03. REQUISITI TESTO UNICO DELLE SOCIETÀ A PARTECIPAZIONE PUBBLICA

03.02. Condizioni art. 20, co. 2

**Progressivo società partecipata:**  (a)

**Denominazione società partecipata:**  (b)

**Tipo partecipazione:**  (c)

**Attività svolta:**  (d)

Indicare i seguenti dati con riferimento all'esercizio 2021:

|                                       |     |
|---------------------------------------|-----|
| Numero medio dipendenti (e)           | 988 |
| Numero amministratori                 | 4   |
| di cui nominati dall'Ente             | 2   |
| Numero componenti organo di controllo | 3   |
| di cui nominati dall'Ente             | 2   |

Importi in euro

| RISULTATO D'ESERCIZIO (g) |               |
|---------------------------|---------------|
| 2021                      | 34.195.314,00 |
| 2020                      | 23.684.331,00 |
| 2019                      | 40.102.229,00 |
| 2018                      | 51.796.714,00 |
| 2017                      | 60.427.907,00 |

Importi in euro

|   |               |
|---|---------------|
| Costo del personale (f)                 | 65.414.922,00 |
| Compensi amministratori                 | 225.000,00    |
| Compensi componenti organo di controllo | 95.000,00     |

Importi in euro

| FATTURATO       |                |
|-----------------|----------------|
| 2021            | 439.100.692,00 |
| 2020            | 432.045.582,00 |
| 2019            | 442.953.395,00 |
| FATTURATO MEDIO | 438.033.223,00 |

Sussistenza delle condizioni di cui all'art. 20, co. 2:

- La partecipazione societaria non rientra in alcuna delle categorie di cui all'art. 4 (art. 20, co. 2, lett. a)
- Società priva di dipendenti o con numero di amministratori superiore a quello dei dipendenti (art. 20, co. 2, lett. b)
- Svolgimento di attività analoghe o simili a quelle svolte da altre società partecipate o da enti pubblici strumentali (art. 20, co. 2, lett. c)

Indicare quali società/enti strumentali:

- Fatturato medio non superiore a un milione di euro nel triennio precedente (art. 20, co. 2, lett. d e art. 26, co. 12-quinquies)
- Perdite in 4 dei 5 esercizi precedenti (per società che non gestiscono un servizio di interesse generale) (art. 20, co. 2, lett. e)
- Necessità di contenimento dei costi di funzionamento (art. 20, co. 2, lett. f)
- Necessità di aggregazione con altre società aventi ad oggetto le attività consentite all'art. 4 (art. 20, co. 2, lett. g)

Indicare le motivazioni della sussistenza o meno delle condizioni di cui ai punti precedenti:

compilazione a cura del Comune

Azioni da intraprendere:

compilazione a cura del Comune

(a): Inserire uno dei progressivi già indicati nelle schede di ricognizione (02.01; 02.02).

(b): Inserire la ragione sociale come indicata nelle schede di ricognizione (02.01; 02.02).

(c): Indicare il tipo di partecipazione distinguendo i casi in cui la società sia partecipata direttamente, indirettamente (tramite altra società/organismo), ovvero in parte direttamente e in parte indirettamente.

(d): Inserire l'attività svolta come indicata nelle schede di ricognizione (02.01; 02.02).

(e): Inserire il numero medio di dipendenti come da nota integrativa al bilancio.

(f): Inserire la voce B9 del Conto economico.

(g): Inserire il risultato d'esercizio al netto delle imposte.

**RICOGNIZIONE DELLE SOCIETA' CONTROLLATE E  
PARTECIPATE DALLA SOCIETA' SMAT S.P.A.  
(ART. 20 D.LGS. N. 175/2016 E S.M.I.)**

**02. RICOGNIZIONE DELLE SOCIETÀ PARTECIPATE****02.02. Ricognizione delle società a partecipazione indiretta del Comune di****BURIASCO****per il tramite di SMAT SPA**

| Progressivo<br>A | Codice fiscale società<br>B | Denominazione società<br>C    | Anno di costituzione<br>D | Denominazione società/organismo tramite<br>E | % Quota di partecipazione società/organismo tramite<br>F | % Quota di partecipazione indiretta Amministrazione<br>G | Attività svolta<br>H   | Partecipazione di controllo<br>I | Società in house<br>J |
|------------------|-----------------------------|-------------------------------|---------------------------|--|--|--|--|----------------------------------|-----------------------|
| 1                | 06087720014                 | RISORSE IDRICHE SPA           | 1991                      | SMAT SPA                                     | 91,62  | 0,0000183  | attività di engineering finalizzate alla gestione del servizio idrico integrato  |                                  |                       |
| 2                | 09909860018                 | AIDA AMBIENTE SRL             | 2008                      | SMAT SPA                                     | 51,00  | 0,0000102  | gestione di segmenti del ciclo idrico integrato gestito da SMAT quale Gestore Unico d'Ambito; gestione di rifiuti liquidi non pericolosi           |                                  |                       |
| 3                | 11100280012                 | SAP SPA IN LIQUIDAZIONE       | 2014                      | SMAT SPA                                     | 47,546   | 0,0000095  | <b>in liquidazione</b>   |                                  |                       |
| 4                | 94005970028                 | SII SPA                       | 1992                      | SMAT SPA                                     | 19,99  | 0,0000040  | gestione del servizio idrico integrato nel territorio dei Comuni soci  |                                  |                       |
| 5                | 08448160013                 | NOS SPA                       | 2002                      | SMAT SPA                                     | 10,00  | 0,0000020  | assunzione di partecipazioni in società che hanno per oggetto l'esercizio di attività di igiene urbana, mobilità, ciclo idrico integrato e energia |                                  |                       |
| 6                | 05599880829                 | APS SPA IN FALLIMENTO         | 2007                      | SMAT SPA                                     | 9,83   | 0,0000020  | <b>in fallimento</b>   |                                  |                       |
| 7                | 02778560041                 | MONDO ACQUA SPA               | 2000                      | SMAT SPA                                     | 4,92   | 0,0000010  | gestione del servizio idrico integrato nel territorio dei Comuni soci  |                                  |                       |
| 8                | 07154400019                 | ENVIRONMENT PARK SPA          | 1996                      | SMAT SPA                                     | 3,38   | 0,0000007  | gestione del parco tecnologico ambientale deputato alla ricerca finalizzata allo sviluppo sostenibile  |                                  |                       |
| 9                | 01523550067                 | GALATEA SCARL IN LIQUIDAZIONE | 1992                      | SMAT SPA                                     | 0,50   | 0,0000001  | <b>in liquidazione</b>   |                                  |                       |

Le società a partecipazione indiretta (quotate e non quotate) sono oggetto di ricognizione solo se detenute dall'ente per il tramite di una società/organismo sottoposto a controllo da parte dello stesso.

Colonna B: Inserire codice di 11 cifre per le società aventi sede in Italia; codice di 11 cifre seguito da "E" per le società aventi sede all'estero.

Colonna C: Inserire la ragione sociale comprensiva della forma giuridica.

Colonna E: Inserire la denominazione delle società/organismi (1 o +) attraverso le quali l'ente partecipa alle medesime. Per le indirette di livello successivo, inserire la denominazione delle società/organismi partecipanti (1 o +) del livello immediatamente precedente.

Colonna F: indicare separatamente ciascuna quota di partecipazione (comprensiva di decimali) qualora la partecipazione sia detenuta attraverso 2 o + società/organismi tramite.

Colonna G: indicare una unica quota di partecipazione (comprensiva di decimali) determinata in proporzione alla quote di partecipazione dei livelli precedenti.

Colonna H: Inserire una descrizione sintetica della/e attività effettivamente svolta/e.

Colonna I: Indicare se la partecipazione detenuta dall'amministrazione è di controllo ai sensi dell'art. 2359 c.c.

Colonna J: Indicare "SI" se l'Amministrazione esercita il controllo analogo o più Amministrazioni esercitano il controllo analogo congiunto.

Colonna K: Indicare "SI" se la società emette azioni quotate in mercati regolamentati; se ha emesso, al 31/12/2015, strumenti finanziari quotati in mercati regolamentati; se sia partecipata da società quotate o che hanno emesso strumenti finanziari quotati.

Colonna L: Indicare "SI" se la società ha come oggetto sociale esclusivo la gestione delle partecipazioni societarie per conto dell'Amministrazione.

## 02. RICOGNIZIONE DELLE SOCIETÀ PARTECIPATE DA SMAT

### 02.03. Grafico delle relazioni tra partecipazioni

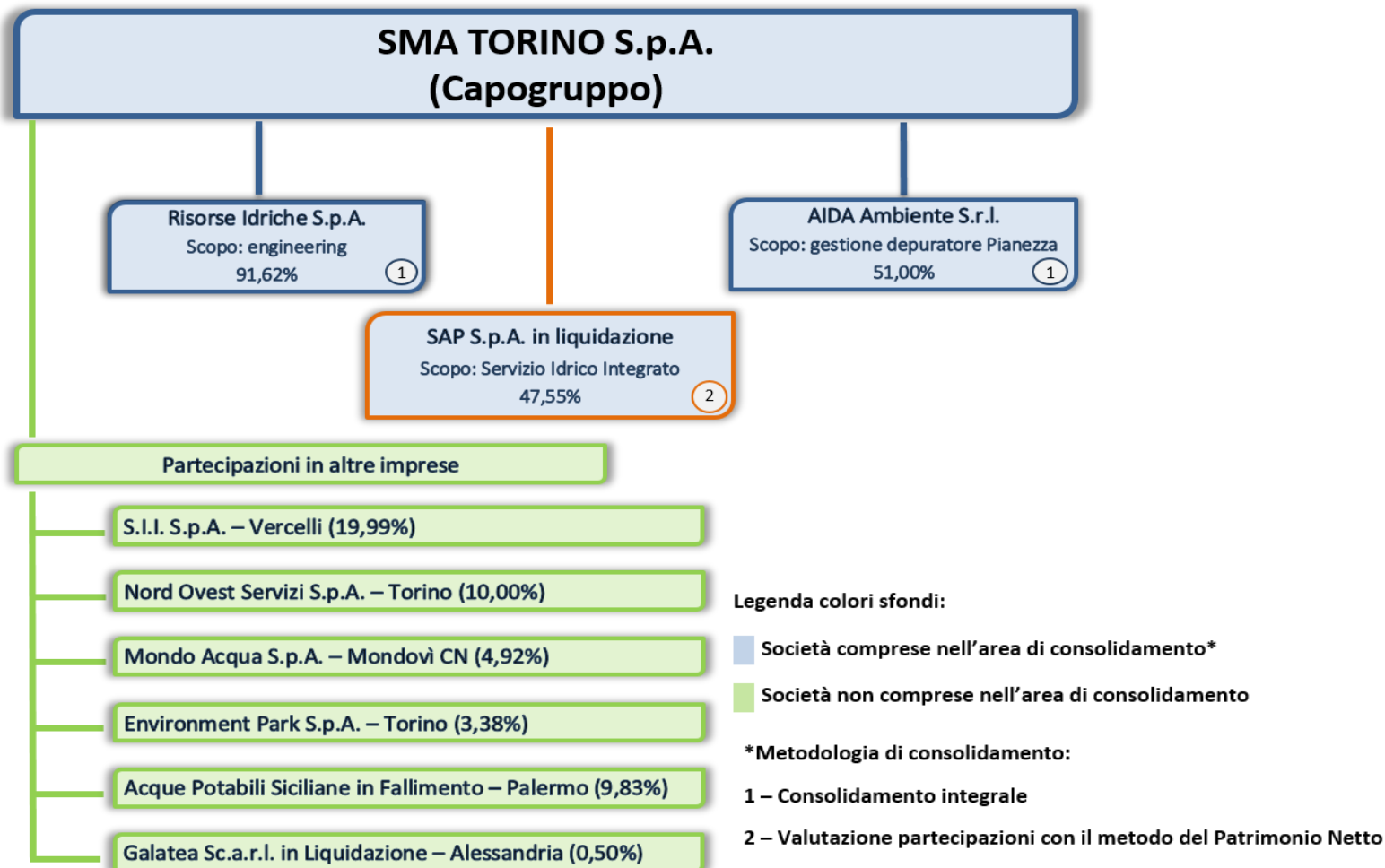



### 03. REQUISITI TESTO UNICO DELLE SOCIETÀ A PARTECIPAZIONE PUBBLICA

03.01. Finalità perseguite e attività ammesse (articoli 4 e 26)

Progressivo società partecipata:  (a)

Denominazione società partecipata:  (b)

Tipo partecipazione:  (c)

Attività svolta:  (d)

*indicare se la società:*

- Rientra nell'Allegato "A" del d.lgs. n. 175/2016 (art. 26, co. 2)
- Ha come oggetto esclusivo la gestione di fondi europei per conto dello Stato o delle Regioni, ovvero la realizzazione di progetti di ricerca finanziati dalle istituzioni dell'Unione Europea (art. 26, co. 2)
- È stata esclusa, con deliberazione adottata ai sensi dell'art. 4 co. 9, secondo periodo, dall'applicazione totale o parziale delle disposizioni del medesimo articolo (**solo per le società partecipate dalle Regioni/Prov. Aut.**)
- È destinataria dei provvedimenti di cui al d.lgs. n. 159/2011 (art. 26, co. 12-bis)
- È autorizzata alla gestione delle case da gioco, ai sensi della legislazione vigente (art. 26, co. 12-sexies)

*Qualora non sia stata selezionata alcuna delle opzioni indicate ai punti precedenti, indicare se la società:*

- È costituita in attuazione dell'art. 34 del regolamento CE n. 13/2013 - Gruppi d'Azione Locale (art. 4, co. 6)
- Ha per oggetto sociale prevalente la gestione di spazi fieristici e l'organizzazione di eventi fieristici (art. 4, co. 7)
- Ha per oggetto sociale prevalente la realizzazione e la gestione di impianti di trasporto a fune per la mobilità turistico-sportiva in aree montane (art. 4, co. 7)
- Ha per oggetto sociale prevalente la produzione di energia da fonti rinnovabili (art. 4, co. 7)
- Ha caratteristiche di spin off o di start up universitario, o analoghe a quelle degli enti di ricerca, ovvero gestisce aziende agricole con funzioni didattiche (art. 4, co. 8)
- Produce un servizio di interesse generale a rete (di cui all'art. 3-bis del d.l. 138/2011) fuori dall'ambito territoriale di riferimento, con affidamento dei servizi, in corso e nuovi, tramite procedure ad evidenza pubblica (art. 4, co. 9-bis)
- Produce beni e servizi strettamente necessari per il perseguimento delle finalità istituzionali dell'ente (art. 4, co. 1)
- Produce un servizio di interesse generale (art. 4, co. 2, lett. a)
- Progetta e realizza un'opera pubblica sulla base di un accordo di programma fra amministrazioni pubbliche (art. 4, co. 2, lett. b)
- Realizza e gestisce un'opera pubblica ovvero organizza e gestisce un servizio di interesse generale attraverso un contratto di partenariato pubblico/privato (art. 4, co. 2, lett. c)
- Produce beni o servizi strumentali all'ente o agli enti pubblici partecipanti o alla svolgimento delle loro funzioni (art. 4, co. 2, lett. d)
- Svolge servizi di committenza (art. 4, co. 2, lett. e)
- Valorizza il patrimonio immobiliare dell'amministrazione partecipante (art. 4, co. 3)

*Indicare le motivazioni della riconducibilità o meno ai vincoli di scopo di cui al co. 1 o ad una delle attività di cui ai commi 2 e 3, anche con riferimento alle società che svolgono le attività di cui ai commi 6, 7, 8:*

**Sviluppa attività di engineering per un servizio di interesse generale (servizio idrico integrato). Tale servizio strumentale dell'engineering è affidato dalla Capogruppo, SMAT S.p.A., che partecipa con una quota pari al 91,62%, al fine di massimizzare la sistematicità, la qualità, l'efficienza organizzativa, la flessibilità e la standardizzazione progettuale dello sviluppo tecnologico del SII con particolare riferimento all'infrastrutturazione idrica territoriale connessa con il Piano d'Ambito.**

(a): Inserire uno dei progressivi già indicati nelle schede di ricognizione (02.01; 02.02).

(b): Inserire la ragione sociale come indicata nelle schede di ricognizione (02.01; 02.02).

(c): Indicare il tipo di partecipazione distinguendo i casi in cui la società sia partecipata direttamente, indirettamente (tramite altra società/organismo), ovvero in parte direttamente e in parte indirettamente.

(d): Inserire l'attività come indicata nelle schede di ricognizione (02.01; 02.02).

### 03. REQUISITI TESTO UNICO DELLE SOCIETÀ A PARTECIPAZIONE PUBBLICA

03.02. Condizioni art. 20, co. 2

**Progressivo società partecipata:**  (a)

**Denominazione società partecipata:**  (b)

**Tipo partecipazione:**  (c)

**Attività svolta:**  (d)

Indicare i seguenti dati con riferimento all'esercizio 2021:

|                                       |    |
|---------------------------------------|----|
| Numero medio dipendenti (e)           | 21 |
| Numero amministratori                 | 3  |
| di cui nominati dall'Ente             | 0  |
| Numero componenti organo di controllo | 3  |
| di cui nominati dall'Ente             | 0  |

Importi in euro

| RISULTATO D'ESERCIZIO (g) |           |
|---------------------------|-----------|
| 2021                      | 9.964,00  |
| 2020                      | 17.714,00 |
| 2019                      | 3.493,00  |
| 2018                      | 34.458,00 |
| 2017                      | 4.713,00  |

Importi in euro

|   |              |
|---|--------------|
| Costo del personale (f)                 | 1.573.197,00 |
| Compensi amministratori                 | 37.000,00    |
| Compensi componenti organo di controllo | 18.800,00    |

Importi in euro

| FATTURATO       |              |
|-----------------|--------------|
| 2021            | 2.461.776,00 |
| 2020            | 2.451.414,00 |
| 2019            | 2.488.751,00 |
| FATTURATO MEDIO | 2.467.313,67 |

Sussistenza delle condizioni di cui all'art. 20, co. 2:

- La partecipazione societaria non rientra in alcuna delle categorie di cui all'art. 4 (art. 20, co. 2, lett. a)
- Società priva di dipendenti o con numero di amministratori superiore a quello dei dipendenti (art. 20, co. 2, lett. b)
- Svolgimento di attività analoghe o simili a quelle svolte da altre società partecipate o da enti pubblici strumentali (art. 20, co. 2, lett. c)

Indicare quali società/enti strumentali:

- Fatturato medio non superiore a 500.000 euro nel triennio precedente (art. 20, co. 2, lett. d e art. 26, co. 12-quinquies)
- Perdite in 4 dei 5 esercizi precedenti (per società che non gestiscono un servizio di interesse generale) (art. 20, co. 2, lett. e)
- Necessità di contenimento dei costi di funzionamento (art. 20, co. 2, lett. f)
- Necessità di aggregazione con altre società aventi ad oggetto le attività consentite all'art. 4 (art. 20, co. 2, lett. g)

Indicare le motivazioni della sussistenza o meno delle condizioni di cui ai punti precedenti:

**Non risultano sussistere le condizioni di cui all'articolo 20 del D.Lgs 175/2016, inoltre l'attività della partecipata Risorse Idriche riguarda anche progettazione e direzione lavori delle opere finanziate dal PNRR e vincolate da tempi di attuazione molto condizionanti.**

Azioni da intraprendere:

**mantenimento senza azioni di razionalizzazione**

- (a): Inserire uno dei progressivi già indicati nelle schede di ricognizione (02.01; 02.02).
- (b): Inserire la ragione sociale come indicata nelle schede di ricognizione (02.01; 02.02).
- (c): Indicare il tipo di partecipazione distinguendo i casi in cui la società sia partecipata direttamente, indirettamente (tramite altra società/organismo), ovvero in parte direttamente e in parte indirettamente.
- (d): Inserire l'attività svolta come indicata nelle schede di ricognizione (02.01; 02.02).
- (e): Inserire il numero medio di dipendenti come da nota integrativa al bilancio.
- (f): Inserire la voce B9 del Conto economico.
- (g): Inserire il risultato d'esercizio al netto delle imposte.

### 03. REQUISITI TESTO UNICO DELLE SOCIETÀ A PARTECIPAZIONE PUBBLICA

03.01. Finalità perseguite e attività ammesse (articoli 4 e 26)

Progressivo società partecipata:  (a)

Denominazione società partecipata:  (b)

Tipo partecipazione:  (c)

Attività svolta:  (d)

*indicare se la società:*

- Rientra nell'Allegato "A" del d.lgs. n. 175/2016 (art. 26, co. 2)

- Ha come oggetto esclusivo la gestione di fondi europei per conto dello Stato o delle Regioni, ovvero la realizzazione di progetti di ricerca finanziati dalle istituzioni dell'Unione Europea (art. 26, co. 2)

- È stata esclusa, con deliberazione adottata ai sensi dell'art. 4 co. 9, secondo periodo, dall'applicazione totale o parziale delle disposizioni del medesimo articolo (**solo per le società partecipate dalle Regioni/Prov. Aut.**)

- È destinataria dei provvedimenti di cui al d.lgs. n. 159/2011 (art. 26, co. 12-bis)

- È autorizzata alla gestione delle case da gioco, ai sensi della legislazione vigente (art. 26, co. 12-sexies)

*Qualora non sia stata selezionata alcuna delle opzioni indicate ai punti precedenti, indicare se la società:*

- È costituita in attuazione dell'art. 34 del regolamento CE n. 13/2013 - Gruppi d'Azione Locale (art. 4, co. 6)

- Ha per oggetto sociale prevalente la gestione di spazi fieristici e l'organizzazione di eventi fieristici (art. 4, co. 7)

- Ha per oggetto sociale prevalente la realizzazione e la gestione di impianti di trasporto a fune per la mobilità turistico-sportiva in aree montane (art. 4, co. 7)

- Ha per oggetto sociale prevalente la produzione di energia da fonti rinnovabili (art. 4, co. 7)

- Ha caratteristiche di spin off o di start up universitario, o analoghe a quelle degli enti di ricerca, ovvero gestisce aziende agricole con funzioni didattiche (art. 4, co. 8)

- Produce un servizio di interesse generale a rete (di cui all'art. 3-bis del d.l. 138/2011) fuori dall'ambito territoriale di riferimento, con affidamento dei servizi, in corso e nuovi, tramite procedure ad evidenza pubblica (art. 4, co. 9-bis)

- Produce beni e servizi strettamente necessari per il perseguimento delle finalità istituzionali dell'ente (art. 4, co. 1)

- Produce un servizio di interesse generale (art. 4, co. 2, lett. a)

- Progetta e realizza un'opera pubblica sulla base di un accordo di programma fra amministrazioni pubbliche (art. 4, co. 2, lett. b)

- Realizza e gestisce un'opera pubblica ovvero organizza e gestisce un servizio di interesse generale attraverso un contratto di partenariato pubblico/privato (art. 4, co. 2, lett. c)

- Produce beni o servizi strumentali all'ente o agli enti pubblici partecipanti o alla svolgimento delle loro funzioni (art. 4, co. 2, lett. d)

- Svolge servizi di committenza (art. 4, co. 2, lett. e)

- Valorizza il patrimonio immobiliare dell'amministrazione partecipante (art. 4, co. 3)

*Indicare le motivazioni della riconducibilità o meno ai vincoli di scopo di cui al co. 1 o ad una delle attività di cui ai commi 2 e 3, anche con riferimento alle società che svolgono le attività di cui ai commi 6, 7, 8:*

**Produce, con la partecipazione di SMAT S.p.A. pari al 51%, il servizio di gestione del depuratore di Pianezza, che costituisce un segmento del ciclo idrico integrato gestito dalla Capogruppo quale Gestore Unico del Servizio Idrico Integrato, nonché la gestione di rifiuti liquidi quali definiti dalle vigenti norme. Il servizio strumentale della gestione dell'impianto di depurazione è affidato al fine di massimizzare la sistematicità e l'unitarietà del SII. La restante quota di partecipazione è detenuta dal Consorzio AIDA di partecipazione completamente pubblica**

(a): Inserire uno dei progressivi già indicati nelle schede di ricognizione (02.01; 02.02).

(b): Inserire la ragione sociale come indicata nelle schede di ricognizione (02.01; 02.02).

(c): Indicare il tipo di partecipazione distinguendo i casi in cui la società sia partecipata direttamente, indirettamente (tramite altra società/organismo), ovvero in parte direttamente e in parte indirettamente.

(d): Inserire l'attività come indicata nelle schede di ricognizione (02.01; 02.02).

**03. REQUISITI TESTO UNICO DELLE SOCIETÀ A PARTECIPAZIONE PUBBLICA**

03.02. Condizioni art. 20, co. 2

Progressivo società partecipata:  (a)Denominazione società partecipata:  (b)Tipo partecipazione:  (c)Attività svolta:  (d)

Indicare i seguenti dati con riferimento all'esercizio 2021:

|                                       |   |
|---------------------------------------|---|
| Numero medio dipendenti (e)           | 9 |
| Numero amministratori                 | 3 |
| di cui nominati dall'Ente             | 0 |
| Numero componenti organo di controllo | 3 |
| di cui nominati dall'Ente             | 0 |

Importi in euro

| RISULTATO D'ESERCIZIO (g) |            |
|---------------------------|------------|
| 2021                      | 25.100,00  |
| 2020                      | 53.827,00  |
| 2019                      | 115.815,00 |
| 2018                      | 173.097,00 |
| 2017                      | 117.704,00 |

| Importi in euro                         |            |
|---|------------|
| Costo del personale (f)                 | 754.879,00 |
| Compensi amministratori                 | 25.920,00  |
| Compensi componenti organo di controllo | 6.300,00   |

| Importi in euro |              |
|-----------------|--------------|
| FATTURATO       |              |
| 2021            | 1.941.258,00 |
| 2020            | 1.394.758,00 |
| 2019            | 1.456.351,00 |
| FATTURATO MEDIO | 1.597.455,67 |

Sussistenza delle condizioni di cui all'art. 20, co. 2:

- La partecipazione societaria non rientra in alcuna delle categorie di cui all'art. 4 (art. 20, co. 2, lett. a)
- Società priva di dipendenti o con numero di amministratori superiore a quello dei dipendenti (art. 20, co. 2, lett. b)
- Svolgimento di attività analoghe o simili a quelle svolte da altre società partecipate o da enti pubblici strumentali (art. 20, co. 2, lett. c)

Indicare quali società/enti strumentali:

- Fatturato medio non superiore a 500.000 euro nel triennio precedente (art. 20, co. 2, lett. d e art. 26, co. 12-quinquies)
- Perdite in 4 dei 5 esercizi precedenti (per società che non gestiscono un servizio di interesse generale) (art. 20, co. 2, lett. e)
- Necessità di contenimento dei costi di funzionamento (art. 20, co. 2, lett. f)
- Necessità di aggregazione con altre società aventi ad oggetto le attività consentite all'art. 4 (art. 20, co. 2, lett. g)

Indicare le motivazioni della sussistenza o meno delle condizioni di cui ai punti precedenti:

**Ancorchè non ricorrano i presupposti di cui all'art. 20 del DLgs 175/2016, il Piano Industriale 4.0 di SMAT, approvato dall'Assemblea dei Soci del 26/6/2020, ha riportato l'obiettivo della riunificazione del servizio in SMAT, con il relativo trasferimento del ramo di azienda, comprensivo di asset e personale, da AIDA a SMAT**

Azioni da intraprendere:

**mantenimento con azione di razionalizzazione**

(a): Inserire uno dei progressivi già indicati nelle schede di ricognizione (02.01; 02.02).

(b): Inserire la ragione sociale come indicata nelle schede di ricognizione (02.01; 02.02).

(c): Indicare il tipo di partecipazione distinguendo i casi in cui la società sia partecipata direttamente, indirettamente (tramite altra società/organismo), ovvero in parte direttamente e in parte indirettamente.

(d): Inserire l'attività svolta come indicata nelle schede di ricognizione (02.01; 02.02).

(e): Inserire il numero medio di dipendenti come da nota integrativa al bilancio.

(f): Inserire la voce B9 del Conto economico.

(g): Inserire il risultato d'esercizio al netto delle imposte.

### 03. REQUISITI TESTO UNICO DELLE SOCIETÀ A PARTECIPAZIONE PUBBLICA

03.01. Finalità perseguite e attività ammesse (articoli 4 e 26)

Progressivo società partecipata: **3** (a)

Denominazione società partecipata: SAP SPA in liquidazione (b)

Tipo partecipazione: Indiretta (c)

Attività svolta: **in liquidazione** (d)

*indicare se la società:*

- Rientra nell'Allegato "A" del d.lgs. n. 175/2016 (art. 26, co. 2)
- Ha come oggetto esclusivo la gestione di fondi europei per conto dello Stato o delle Regioni, ovvero la realizzazione di progetti di ricerca finanziati dalle istituzioni dell'Unione Europea (art. 26, co. 2)
- È stata esclusa, con deliberazione adottata ai sensi dell'art. 4 co. 9, secondo periodo, dall'applicazione totale o parziale delle disposizioni del medesimo articolo (**solo per le società partecipate dalle Regioni/Prov. Aut.**)
- È destinataria dei provvedimenti di cui al d.lgs. n. 159/2011 (art. 26, co. 12-bis)
- È autorizzata alla gestione delle case da gioco, ai sensi della legislazione vigente (art. 26, co. 12-sexies)
- Qualora non sia stata selezionata alcuna delle opzioni indicate ai punti precedenti, indicare se la società:*
- È costituita in attuazione dell'art. 34 del regolamento CE n. 13/2013 - Gruppi d'Azione Locale (art. 4, co. 6)
- Ha per oggetto sociale prevalente la gestione di spazi fieristici e l'organizzazione di eventi fieristici (art. 4, co. 7)
- Ha per oggetto sociale prevalente la realizzazione e la gestione di impianti di trasporto a fune per la mobilità turistico-sportiva in aree montane (art. 4, co. 7)
- Ha per oggetto sociale prevalente la produzione di energia da fonti rinnovabili (art. 4, co. 7)
- Ha caratteristiche di spin off o di start up universitario, o analoghe a quelle degli enti di ricerca, ovvero gestisce aziende agricole con funzioni didattiche (art. 4, co. 8)
- Produce un servizio di interesse generale a rete (di cui all'art. 3-bis del d.l. 138/2011) fuori dall'ambito territoriale di riferimento, con affidamento dei servizi, in corso e nuovi, tramite procedure ad evidenza pubblica (art. 4, co. 9-bis)
- Produce beni e servizi strettamente necessari per il perseguimento delle finalità istituzionali dell'ente (art. 4, co. 1)
- Produce un servizio di interesse generale (art. 4, co. 2, lett. a)
- Progetta e realizza un'opera pubblica sulla base di un accordo di programma fra amministrazioni pubbliche (art. 4, co. 2, lett. b)
- Realizza e gestisce un'opera pubblica ovvero organizza e gestisce un servizio di interesse generale attraverso un contratto di partenariato pubblico/privato (art. 4, co. 2, lett. c)
- Produce beni o servizi strumentali all'ente o agli enti pubblici partecipanti o alla svolgimento delle loro funzioni (art. 4, co. 2, lett. d)
- Svolge servizi di committenza (art. 4, co. 2, lett. e)
- Valorizza il patrimonio immobiliare dell'amministrazione partecipante (art. 4, co. 3)

*Indicare le motivazioni della riconducibilità o meno ai vincoli di scopo di cui al co. 1 o ad una delle attività di cui ai commi 2 e 3, anche con riferimento alle società che svolgono le attività di cui ai commi 6, 7, 8:*

**L'Assemblea Straordinaria della Società Acque Potabili S.p.A. del 29 aprile 2021 ha deliberato lo scioglimento anticipato volontario della Società ai sensi dell'art. 2484 comma 1 n. 6 del Codice Civile con conseguente messa in liquidazione della stessa**

(a): Inserire uno dei progressivi già indicati nelle schede di ricognizione (02.01; 02.02).

(b): Inserire la ragione sociale come indicata nelle schede di ricognizione (02.01; 02.02).

(c): Indicare il tipo di partecipazione distinguendo i casi in cui la società sia partecipata direttamente, indirettamente (tramite altra società/organismo), ovvero in parte direttamente e in parte indirettamente.

(d): Inserire l'attività come indicata nelle schede di ricognizione (02.01; 02.02).

**03. REQUISITI TESTO UNICO DELLE SOCIETÀ A PARTECIPAZIONE PUBBLICA**

03.02. Condizioni art. 20, co. 2

Progressivo società partecipata:  (a)

Denominazione società partecipata:  (b)

Tipo partecipazione:  (c)

Attività svolta:  (d)

Indicare i seguenti dati con riferimento all'esercizio 2021:

|                                       |   |
|---------------------------------------|---|
| Numero medio dipendenti (e)           | 0 |
| Numero amministratori                 | 2 |
| di cui nominati dall'Ente             | 0 |
| Numero componenti organo di controllo | 3 |
| di cui nominati dall'Ente             | 0 |

Importi in euro

| RISULTATO D'ESERCIZIO (g) |                |
|---------------------------|----------------|
| 2021                      | -38.000,00     |
| 2020                      | -3.042.000,00  |
| 2019                      | -709.000,00    |
| 2018                      | -10.708.000,00 |
| 2017                      | -3.868.000,00  |

Importi in euro

|   |           |
|---|-----------|
| Costo del personale (f)                 | 0,00      |
| Compensi amministratori                 | 40.000,00 |
| Compensi componenti organo di controllo | 25.000,00 |

Importi in euro

| FATTURATO       |            |
|-----------------|------------|
| 2021            | 886.000,00 |
| 2020            | 894.000,00 |
| 2019            | 168.000,00 |
| FATTURATO MEDIO | 649.333,33 |

Sussistenza delle condizioni di cui all'art. 20, co. 2:

- La partecipazione societaria non rientra in alcuna delle categorie di cui all'art. 4 (art. 20, co. 2, lett. a)
- Società priva di dipendenti o con numero di amministratori superiore a quello dei dipendenti (art. 20, co. 2, lett. b)
- Svolgimento di attività analoghe o similari a quelle svolte da altre società partecipate o da enti pubblici strumentali (art. 20, co. 2, lett. c)

Indicare quali società/enti strumentali:

- Fatturato medio non superiore a 500.000 euro nel triennio precedente (art. 20, co. 2, lett. d e art. 26, co. 12-quinquies)
- Perdite in 4 dei 5 esercizi precedenti (per società che non gestiscono un servizio di interesse generale) (art. 20, co. 2, lett. e)
- Necessità di contenimento dei costi di funzionamento (art. 20, co. 2, lett. f)
- Necessità di aggregazione con altre società aventi ad oggetto le attività consentite all'art. 4 (art. 20, co. 2, lett. g)

Indicare le motivazioni della sussistenza o meno delle condizioni di cui ai punti precedenti:

**La partecipazione in Società Acque Potabili S.p.A. è già stata razionalizzata con la messa in liquidazione anticipata volontaria della medesima nell'anno 2021.**

Azioni da intraprendere:

**L'Assemblea Straordinaria della Società Acque Potabili S.p.A. del 29 aprile 2021 ha deliberato lo scioglimento anticipato volontario della Società ai sensi dell'art. 2484 comma 1 n. 6 del Codice Civile con conseguente messa in liquidazione della stessa**

- (a): Inserire uno dei progressivi già indicati nelle schede di ricognizione (02.01; 02.02).
- (b): Inserire la ragione sociale come indicata nelle schede di ricognizione (02.01; 02.02).
- (c): Indicare il tipo di partecipazione distinguendo i casi in cui la società sia partecipata direttamente, indirettamente (tramite altra società/organismo), ovvero in parte direttamente e in parte indirettamente.
- (d): Inserire l'attività svolta come indicata nelle schede di ricognizione (02.01; 02.02).
- (e): Inserire il numero medio di dipendenti come da nota integrativa al bilancio.
- (f): Inserire la voce B9 del Conto economico.
- (g): Inserire il risultato d'esercizio al netto delle imposte.

### 03. REQUISITI TESTO UNICO DELLE SOCIETÀ A PARTECIPAZIONE PUBBLICA

03.01. Finalità perseguite e attività ammesse (articoli 4 e 26)

Progressivo società partecipata:  (a)

Denominazione società partecipata:  (b)

Tipo partecipazione:  (c)

Attività svolta:  (d)

*indicare se la società:*

- Rientra nell'Allegato "A" del d.lgs. n. 175/2016 (art. 26, co. 2)
- Ha come oggetto esclusivo la gestione di fondi europei per conto dello Stato o delle Regioni, ovvero la realizzazione di progetti di ricerca finanziati dalle istituzioni dell'Unione Europea (art. 26, co. 2)
- È stata esclusa, con deliberazione adottata ai sensi dell'art. 4 co. 9, secondo periodo, dall'applicazione totale o parziale delle disposizioni del medesimo articolo (**solo per le società partecipate dalle Regioni/Prov. Aut.**)
- È destinataria dei provvedimenti di cui al d.lgs. n. 159/2011 (art. 26, co. 12-bis)
- È autorizzata alla gestione delle case da gioco, ai sensi della legislazione vigente (art. 26, co. 12-sexies)

*Qualora non sia stata selezionata alcuna delle opzioni indicate ai punti precedenti, indicare se la società:*

- È costituita in attuazione dell'art. 34 del regolamento CE n. 13/2013 - Gruppi d'Azione Locale (art. 4, co. 6)
- Ha per oggetto sociale prevalente la gestione di spazi fieristici e l'organizzazione di eventi fieristici (art. 4, co. 7)
- Ha per oggetto sociale prevalente la realizzazione e la gestione di impianti di trasporto a fune per la mobilità turistico-sportiva in aree montane (art. 4, co. 7)
- Ha per oggetto sociale prevalente la produzione di energia da fonti rinnovabili (art. 4, co. 7)
- Ha caratteristiche di spin off o di start up universitario, o analoghe a quelle degli enti di ricerca, ovvero gestisce aziende agricole con funzioni didattiche (art. 4, co. 8)
- Produce un servizio di interesse generale a rete (di cui all'art. 3-bis del d.l. 138/2011) fuori dall'ambito territoriale di riferimento, con affidamento dei servizi, in corso e nuovi, tramite procedure ad evidenza pubblica (art. 4, co. 9-bis)
- Produce beni e servizi strettamente necessari per il perseguimento delle finalità istituzionali dell'ente (art. 4, co. 1)
- Produce un servizio di interesse generale (art. 4, co. 2, lett. a)
- Progetta e realizza un'opera pubblica sulla base di un accordo di programma fra amministrazioni pubbliche (art. 4, co. 2, lett. b)
- Realizza e gestisce un'opera pubblica ovvero organizza e gestisce un servizio di interesse generale attraverso un contratto di partenariato pubblico/privato (art. 4, co. 2, lett. c)
- Produce beni o servizi strumentali all'ente o agli enti pubblici partecipanti o alla svolgimento delle loro funzioni (art. 4, co. 2, lett. d)
- Svolge servizi di committenza (art. 4, co. 2, lett. e)
- Valorizza il patrimonio immobiliare dell'amministrazione partecipante (art. 4, co. 3)

*Indicare le motivazioni della riconducibilità o meno ai vincoli di scopo di cui al co. 1 o ad una delle attività di cui ai commi 2 e 3, anche con riferimento alle società che svolgono le attività di cui ai commi 6, 7, 8:*

**Produce, con la partecipazione pari al 19,99% di SMAT S.p.A., un servizio di interesse generale (servizio idrico integrato), ivi inclusa la realizzazione e la gestione delle reti e degli impianti funzionali al servizio medesimo sulla base di un ambito territoriale ottimale (ATO 2) definito dalla Regione Piemonte (con le leggi regionali n. 13/97 e 7/2012), ai sensi di quanto disposto dall'art. 147 del D.Lgs. 152/2006 e s.m.i.**

(a): Inserire uno dei progressivi già indicati nelle schede di ricognizione (02.01; 02.02).

(b): Inserire la ragione sociale come indicata nelle schede di ricognizione (02.01; 02.02).

(c): Indicare il tipo di partecipazione distinguendo i casi in cui la società sia partecipata direttamente, indirettamente (tramite altra società/organismo), ovvero in parte direttamente e in parte indirettamente.

(d): Inserire l'attività come indicata nelle schede di ricognizione (02.01; 02.02).

**03. REQUISITI TESTO UNICO DELLE SOCIETÀ A PARTECIPAZIONE PUBBLICA**

03.02. Condizioni art. 20, co. 2

Progressivo società partecipata:  (a)

Denominazione società partecipata:  (b)

Tipo partecipazione:  (c)

Attività svolta:  (d)

Indicare i seguenti dati con riferimento all'esercizio 2021:

|                                       |    |
|---------------------------------------|----|
| Numero medio dipendenti (e)           | 47 |
| Numero amministratori                 | 5  |
| di cui nominati dall'Ente             | 0  |
| Numero componenti organo di controllo | 3  |
| di cui nominati dall'Ente             | 0  |

Importi in euro

| RISULTATO D'ESERCIZIO (g) |              |
|---------------------------|--------------|
| 2021                      | 238.574,00   |
| 2020                      | 215.124,00   |
| 2019                      | 197.245,00   |
| 2018                      | 669.899,00   |
| 2017                      | 1.043.147,00 |

Importi in euro

|   |              |
|---|--------------|
| Costo del personale (f)                 | 2.427.404,00 |
| Compensi amministratori                 | 33.000,00    |
| Compensi componenti organo di controllo | 21.507,00    |

Importi in euro

| FATTURATO       |               |
|-----------------|---------------|
| 2021            | 12.347.511,00 |
| 2020            | 12.025.040,00 |
| 2019            | 12.174.388,00 |
| FATTURATO MEDIO | 12.182.313,00 |

Sussistenza delle condizioni di cui all'art. 20, co. 2:

- La partecipazione societaria non rientra in alcuna delle categorie di cui all'art. 4 (art. 20, co. 2, lett. a)
- Società priva di dipendenti o con numero di amministratori superiore a quello dei dipendenti (art. 20, co. 2, lett. b)
- Svolgimento di attività analoghe o simili a quelle svolte da altre società partecipate o da enti pubblici strumentali (art. 20, co. 2, lett. c)

Indicare quali società/enti strumentali:

- Fatturato medio non superiore a 500.000 euro nel triennio precedente (art. 20, co. 2, lett. d e art. 26, co. 12-quinquies)
- Perdite in 4 dei 5 esercizi precedenti (per società che non gestiscono un servizio di interesse generale) (art. 20, co. 2, lett. e)
- Necessità di contenimento dei costi di funzionamento (art. 20, co. 2, lett. f)
- Necessità di aggregazione con altre società aventi ad oggetto le attività consentite all'art. 4 (art. 20, co. 2, lett. g)

Indicare le motivazioni della sussistenza o meno delle condizioni di cui ai punti precedenti:

**Stante l'attuale situazione, non si ritiene ricorrano i presupposti di cui all'art. 20 del D.Lgs 175/2016, propedeutici all'elaborazione di un piano di razionalizzazione che comprenda la partecipazione in SII S.p.A.**

Azioni da intraprendere:

**mantenimento senza azioni di razionalizzazione**

- (a): Inserire uno dei progressivi già indicati nelle schede di ricognizione (02.01; 02.02).
- (b): Inserire la ragione sociale come indicata nelle schede di ricognizione (02.01; 02.02).
- (c): Indicare il tipo di partecipazione distinguendo i casi in cui la società sia partecipata direttamente, indirettamente (tramite altra società/organismo), ovvero in parte direttamente e in parte indirettamente.
- (d): Inserire l'attività svolta come indicata nelle schede di ricognizione (02.01; 02.02).
- (e): Inserire il numero medio di dipendenti come da nota integrativa al bilancio.
- (f): Inserire la voce B9 del Conto economico.
- (g): Inserire il risultato d'esercizio al netto delle imposte.



### 03. REQUISITI TESTO UNICO DELLE SOCIETÀ A PARTECIPAZIONE PUBBLICA

03.01. Finalità perseguite e attività ammesse (articoli 4 e 26)

Progressivo società partecipata:  (a)

Denominazione società partecipata:  (b)

Tipo partecipazione:  (c)

Attività svolta:  (d)

*indicare se la società:*

- Rientra nell'Allegato "A" del d.lgs. n. 175/2016 (art. 26, co. 2)
- Ha come oggetto esclusivo la gestione di fondi europei per conto dello Stato o delle Regioni, ovvero la realizzazione di progetti di ricerca finanziati dalle istituzioni dell'Unione Europea (art. 26, co. 2)
- È stata esclusa, con deliberazione adottata ai sensi dell'art. 4 co. 9, secondo periodo, dall'applicazione totale o parziale delle disposizioni del medesimo articolo (**solo per le società partecipate dalle Regioni/Prov. Aut.**)
- È destinataria dei provvedimenti di cui al d.lgs. n. 159/2011 (art. 26, co. 12-bis)
- È autorizzata alla gestione delle case da gioco, ai sensi della legislazione vigente (art. 26, co. 12-sexies)

*Qualora non sia stata selezionata alcuna delle opzioni indicate ai punti precedenti, indicare se la società:*

- È costituita in attuazione dell'art. 34 del regolamento CE n. 13/2013 - Gruppi d'Azione Locale (art. 4, co. 6)
- Ha per oggetto sociale prevalente la gestione di spazi fieristici e l'organizzazione di eventi fieristici (art. 4, co. 7)
- Ha per oggetto sociale prevalente la realizzazione e la gestione di impianti di trasporto a fune per la mobilità turistico-sportiva in aree montane (art. 4, co. 7)
- Ha per oggetto sociale prevalente la produzione di energia da fonti rinnovabili (art. 4, co. 7)
- Ha caratteristiche di spin off o di start up universitario, o analoghe a quelle degli enti di ricerca, ovvero gestisce aziende agricole con funzioni didattiche (art. 4, co. 8)
- Produce un servizio di interesse generale a rete (di cui all'art. 3-bis del d.l. 138/2011) fuori dall'ambito territoriale di riferimento, con affidamento dei servizi, in corso e nuovi, tramite procedure ad evidenza pubblica (art. 4, co. 9-bis)
- Produce beni e servizi strettamente necessari per il perseguimento delle finalità istituzionali dell'ente (art. 4, co. 1)
- Produce un servizio di interesse generale (art. 4, co. 2, lett. a)
- Progetta e realizza un'opera pubblica sulla base di un accordo di programma fra amministrazioni pubbliche (art. 4, co. 2, lett. b)
- Realizza e gestisce un'opera pubblica ovvero organizza e gestisce un servizio di interesse generale attraverso un contratto di partenariato pubblico/privato (art. 4, co. 2, lett. c)
- Produce beni o servizi strumentali all'ente o agli enti pubblici partecipanti o alla svolgimento delle loro funzioni (art. 4, co. 2, lett. d)
- Svolge servizi di committenza (art. 4, co. 2, lett. e)
- Valorizza il patrimonio immobiliare dell'amministrazione partecipante (art. 4, co. 3)

*Indicare le motivazioni della riconducibilità o meno ai vincoli di scopo di cui al co. 1 o ad una delle attività di cui ai commi 2 e 3, anche con riferimento alle società che svolgono le attività di cui ai commi 6, 7, 8:*

**La Società gestisce la partecipazione del 45% detenuta nella "Asti Servizi Pubblici S.p.A.", acquisita a seguito di gara ad evidenza pubblica dall'associazione temporanea di imprese costituita dagli stessi soci di Nord Ovest Servizi. Asti Servizi Pubblici S.p.A. è una multiutility a controllo pubblico che gestisce servizi pubblici a rete (servizio idrico integrato) e servizi pubblici locali (igiene urbana, trasporto, servizi cimiteriali) prevalentemente a favore della città di Asti**

(a): Inserire uno dei progressivi già indicati nelle schede di ricognizione (02.01; 02.02).

(b): Inserire la ragione sociale come indicata nelle schede di ricognizione (02.01; 02.02).

(c): Indicare il tipo di partecipazione distinguendo i casi in cui la società sia partecipata direttamente, indirettamente (tramite altra società/organismo), ovvero in parte direttamente e in parte indirettamente.

(d): Inserire l'attività come indicata nelle schede di ricognizione (02.01; 02.02).

**03. REQUISITI TESTO UNICO DELLE SOCIETÀ A PARTECIPAZIONE PUBBLICA**

03.02. Condizioni art. 20, co. 2

Progressivo società partecipata:  (a)

Denominazione società partecipata:  (b)

Tipo partecipazione:  (c)

Attività svolta:  (d)

Indicare i seguenti dati con riferimento all'esercizio 2021:

|                                       |   |
|---------------------------------------|---|
| Numero medio dipendenti (e)           | 0 |
| Numero amministratori                 | 5 |
| di cui nominati dall'Ente             | 0 |
| Numero componenti organo di controllo | 3 |
| di cui nominati dall'Ente             | 0 |

Importi in euro

| RISULTATO D'ESERCIZIO (g) |            |
|---------------------------|------------|
| 2021                      | 347.792,00 |
| 2020                      | -7.786,00  |
| 2019                      | 346.122,00 |
| 2018                      | 692.865,00 |
| 2017                      | 542.812,00 |

Importi in euro

|   |          |
|---|----------|
| Costo del personale (f)                 | 0,00     |
| Compensi amministratori                 | 0,00     |
| Compensi componenti organo di controllo | 7.000,00 |

Importi in euro

| FATTURATO       |            |
|-----------------|------------|
| 2021            | 451.418,00 |
| 2020            | 68.880,00  |
| 2019            | 499.265,00 |
| FATTURATO MEDIO | 339.854,33 |

Sussistenza delle condizioni di cui all'art. 20, co. 2:

- La partecipazione societaria non rientra in alcuna delle categorie di cui all'art. 4 (art. 20, co. 2, lett. a)
- Società priva di dipendenti o con numero di amministratori superiore a quello dei dipendenti (art. 20, co. 2, lett. b)
- Svolgimento di attività analoghe o simili a quelle svolte da altre società partecipate o da enti pubblici strumentali (art. 20, co. 2, lett. c)

Indicare quali società/enti strumentali:

- Fatturato medio non superiore a 500.000 euro nel triennio precedente (art. 20, co. 2, lett. d e art. 26, co. 12-quinquies)
- Perdite in 4 dei 5 esercizi precedenti (per società che non gestiscono un servizio di interesse generale) (art. 20, co. 2, lett. e)
- Necessità di contenimento dei costi di funzionamento (art. 20, co. 2, lett. f)
- Necessità di aggregazione con altre società aventi ad oggetto le attività consentite all'art. 4 (art. 20, co. 2, lett. g)

Indicare le motivazioni della sussistenza o meno delle condizioni di cui ai punti precedenti:

**NORD OVEST SERVIZI S.p.A. è una società di partecipazioni (holding) che gestisce unicamente la partecipazione del 45% detenuta nella Asti Servizi Pubblici S.p.A., acquisita a seguito di gara "a doppio oggetto" ad evidenza pubblica, nella quale l'Associazione Temporanea di Imprese aggiudicataria avrebbe necessariamente dovuto costituirsi nella forma della Società per Azioni. Stante l'attuale situazione, non si ritiene ricorrano i presupposti di cui all'art. 20 del D.Lgs 175/2016, propedeutici all'elaborazione di un piano di razionalizzazione che comprenda la partecipazione in NOS S.p.A.**

Azioni da intraprendere:

**mantenimento senza azioni di razionalizzazione**

(a): Inserire uno dei progressivi già indicati nelle schede di ricognizione (02.01; 02.02).

(b): Inserire la ragione sociale come indicata nelle schede di ricognizione (02.01; 02.02).

(c): Indicare il tipo di partecipazione distinguendo i casi in cui la società sia partecipata direttamente, indirettamente (tramite altra società/organismo), ovvero in parte direttamente e in parte indirettamente.

(d): Inserire l'attività svolta come indicata nelle schede di ricognizione (02.01; 02.02).

(e): Inserire il numero medio di dipendenti come da nota integrativa al bilancio.

(f): Inserire la voce B9 del Conto economico.

(g): Inserire il risultato d'esercizio al netto delle imposte.

### 03. REQUISITI TESTO UNICO DELLE SOCIETÀ A PARTECIPAZIONE PUBBLICA

03.01. Finalità perseguite e attività ammesse (articoli 4 e 26)

Progressivo società partecipata: **6** (a)

Denominazione società partecipata: **APS SPA** (b)

Tipo partecipazione: **Indiretta** (c)

Attività svolta: **in fallimento** (d)

*indicare se la società:*

- Rientra nell'Allegato "A" del d.lgs. n. 175/2016 (art. 26, co. 2)
- Ha come oggetto esclusivo la gestione di fondi europei per conto dello Stato o delle Regioni, ovvero la realizzazione di progetti di ricerca finanziati dalle istituzioni dell'Unione Europea (art. 26, co. 2)
- È stata esclusa, con deliberazione adottata ai sensi dell'art. 4 co. 9, secondo periodo, dall'applicazione totale o parziale delle disposizioni del medesimo articolo (**solo per le società partecipate dalle Regioni/Prov. Aut.**)
- È destinataria dei provvedimenti di cui al d.lgs. n. 159/2011 (art. 26, co. 12-bis)
- È autorizzata alla gestione delle case da gioco, ai sensi della legislazione vigente (art. 26, co. 12-sexies)
- Qualora non sia stata selezionata alcuna delle opzioni indicate ai punti precedenti, indicare se la società:*
- È costituita in attuazione dell'art. 34 del regolamento CE n. 13/2013 - Gruppi d'Azione Locale (art. 4, co. 6)
- Ha per oggetto sociale prevalente la gestione di spazi fieristici e l'organizzazione di eventi fieristici (art. 4, co. 7)
- Ha per oggetto sociale prevalente la realizzazione e la gestione di impianti di trasporto a fune per la mobilità turistico-sportiva in aree montane (art. 4, co. 7)
- Ha per oggetto sociale prevalente la produzione di energia da fonti rinnovabili (art. 4, co. 7)
- Ha caratteristiche di spin off o di start up universitario, o analoghe a quelle degli enti di ricerca, ovvero gestisce aziende agricole con funzioni didattiche (art. 4, co. 8)
- Produce un servizio di interesse generale a rete (di cui all'art. 3-bis del d.l. 138/2011) fuori dall'ambito territoriale di riferimento, con affidamento dei servizi, in corso e nuovi, tramite procedure ad evidenza pubblica (art. 4, co. 9-bis)
- Produce beni e servizi strettamente necessari per il perseguimento delle finalità istituzionali dell'ente (art. 4, co. 1)
- Produce un servizio di interesse generale (art. 4, co. 2, lett. a)
- Progetta e realizza un'opera pubblica sulla base di un accordo di programma fra amministrazioni pubbliche (art. 4, co. 2, lett. b)
- Realizza e gestisce un'opera pubblica ovvero organizza e gestisce un servizio di interesse generale attraverso un contratto di partenariato pubblico/privato (art. 4, co. 2, lett. c)
- Produce beni o servizi strumentali all'ente o agli enti pubblici partecipanti o alla svolgimento delle loro funzioni (art. 4, co. 2, lett. d)
- Svolge servizi di committenza (art. 4, co. 2, lett. e)
- Valorizza il patrimonio immobiliare dell'amministrazione partecipante (art. 4, co. 3)

*Indicare le motivazioni della riconducibilità o meno ai vincoli di scopo di cui al co. 1 o ad una delle attività di cui ai commi 2 e 3, anche con riferimento alle società che svolgono le attività di cui ai commi 6, 7, 8:*

**la società Acque Potabili Siciliane S.p.A. è stata dichiarata fallita con sentenza del Tribunale di Palermo 167/2013 in data 29/10/2013 - Fallimento n. 159/2013**

(a): Inserire uno dei progressivi già indicati nelle schede di ricognizione (02.01; 02.02).

(b): Inserire la ragione sociale come indicata nelle schede di ricognizione (02.01; 02.02).

(c): Indicare il tipo di partecipazione distinguendo i casi in cui la società sia partecipata direttamente, indirettamente (tramite altra società/organismo), ovvero in parte direttamente e in parte indirettamente.

(d): Inserire l'attività come indicata nelle schede di ricognizione (02.01; 02.02).

**03. REQUISITI TESTO UNICO DELLE SOCIETÀ A PARTECIPAZIONE PUBBLICA**

03.02. Condizioni art. 20, co. 2

Progressivo società partecipata:  (a)Denominazione società partecipata:  (b)Tipo partecipazione:  (c)Attività svolta:  (d)

Indicare i seguenti dati con riferimento all'esercizio 2021:

|                                       |      |
|---------------------------------------|------|
| Numero medio dipendenti (e)           | 0,00 |
| Numero amministratori                 | 0    |
| di cui nominati dall'Ente             | 0    |
| Numero componenti organo di controllo | 0    |
| di cui nominati dall'Ente             | 0    |

Importi in euro

| RISULTATO D'ESERCIZIO (g) |      |
|---------------------------|------|
| 2021                      | 0,00 |
| 2020                      | 0,00 |
| 2019                      | 0,00 |
| 2018                      | 0,00 |
| 2017                      | 0,00 |

| Importi in euro                         |      |
|---|------|
| Costo del personale (f)                 | 0,00 |
| Compensi amministratori                 | 0,00 |
| Compensi componenti organo di controllo | 0,00 |

| Importi in euro |      |
|-----------------|------|
| FATTURATO       |      |
| 2021            | 0,00 |
| 2020            | 0,00 |
| 2019            | 0,00 |
| FATTURATO MEDIO | 0,00 |

Sussistenza delle condizioni di cui all'art. 20, co. 2:

- La partecipazione societaria non rientra in alcuna delle categorie di cui all'art. 4 (art. 20, co. 2, lett. a)
- Società priva di dipendenti o con numero di amministratori superiore a quello dei dipendenti (art. 20, co. 2, lett. b)
- Svolgimento di attività analoghe o similari a quelle svolte da altre società partecipate o da enti pubblici strumentali (art. 20, co. 2, lett. c)

Indicare quali società/enti strumentali:

- Fatturato medio non superiore a 500.000 euro nel triennio precedente (art. 20, co. 2, lett. d e art. 26, co. 12-quinquies)
- Perdite in 4 dei 5 esercizi precedenti (per società che non gestiscono un servizio di interesse generale) (art. 20, co. 2, lett. e)
- Necessità di contenimento dei costi di funzionamento (art. 20, co. 2, lett. f)
- Necessità di aggregazione con altre società aventi ad oggetto le attività consentite all'art. 4 (art. 20, co. 2, lett. g)

Indicare le motivazioni della sussistenza o meno delle condizioni di cui ai punti precedenti:

**Stante l'attuale situazione, non si ritiene ricorrano i presupposti di cui all'art. 20 del D.Lgs 175/2016, propedeutici all'elaborazione di un piano di razionalizzazione che comprenda la partecipazione in Acque Potabili Siciliane S.p.A. in fallimento in quanto si attende la chiusura del medesimo, ad avvenuta ripartizione dell'attivo.**

Azioni da intraprendere:

**la società Acque Potabili Siciliane S.p.A. è stata dichiarata fallita con sentenza del Tribunale di Palermo 167/2013 in data 29/10/2013 - Fallimento n. 159/2013. Nessuna ulteriore azione da intraprendere**

(a): Inserire uno dei progressivi già indicati nelle schede di ricognizione (02.01; 02.02).

(b): Inserire la ragione sociale come indicata nelle schede di ricognizione (02.01; 02.02).

(c): Indicare il tipo di partecipazione distinguendo i casi in cui la società sia partecipata direttamente, indirettamente (tramite altra società/organismo), ovvero in parte direttamente e in parte indirettamente.

(d): Inserire l'attività svolta come indicata nelle schede di ricognizione (02.01; 02.02).

(e): Inserire il numero medio di dipendenti come da nota integrativa al bilancio.

(f): Inserire la voce B9 del Conto economico.

(g): Inserire il risultato d'esercizio al netto delle imposte.

### 03. REQUISITI TESTO UNICO DELLE SOCIETÀ A PARTECIPAZIONE PUBBLICA

03.01. Finalità perseguite e attività ammesse (articoli 4 e 26)

Progressivo società partecipata:  (a)

Denominazione società partecipata:  (b)

Tipo partecipazione:  (c)

Attività svolta:  (d)

*indicare se la società:*

- Rientra nell'Allegato "A" del d.lgs. n. 175/2016 (art. 26, co. 2)
- Ha come oggetto esclusivo la gestione di fondi europei per conto dello Stato o delle Regioni, ovvero la realizzazione di progetti di ricerca finanziati dalle istituzioni dell'Unione Europea (art. 26, co. 2)
- È stata esclusa, con deliberazione adottata ai sensi dell'art. 4 co. 9, secondo periodo, dall'applicazione totale o parziale delle disposizioni del medesimo articolo (**solo per le società partecipate dalle Regioni/Prov. Aut.**)
- È destinataria dei provvedimenti di cui al d.lgs. n. 159/2011 (art. 26, co. 12-bis)
- È autorizzata alla gestione delle case da gioco, ai sensi della legislazione vigente (art. 26, co. 12-sexies)

*Qualora non sia stata selezionata alcuna delle opzioni indicate ai punti precedenti, indicare se la società:*

- È costituita in attuazione dell'art. 34 del regolamento CE n. 13/2013 - Gruppi d'Azione Locale (art. 4, co. 6)
- Ha per oggetto sociale prevalente la gestione di spazi fieristici e l'organizzazione di eventi fieristici (art. 4, co. 7)
- Ha per oggetto sociale prevalente la realizzazione e la gestione di impianti di trasporto a fune per la mobilità turistico-sportiva in aree montane (art. 4, co. 7)
- Ha per oggetto sociale prevalente la produzione di energia da fonti rinnovabili (art. 4, co. 7)
- Ha caratteristiche di spin off o di start up universitario, o analoghe a quelle degli enti di ricerca, ovvero gestisce aziende agricole con funzioni didattiche (art. 4, co. 8)
- Produce un servizio di interesse generale a rete (di cui all'art. 3-bis del d.l. 138/2011) fuori dall'ambito territoriale di riferimento, con affidamento dei servizi, in corso e nuovi, tramite procedure ad evidenza pubblica (art. 4, co. 9-bis)
- Produce beni e servizi strettamente necessari per il perseguimento delle finalità istituzionali dell'ente (art. 4, co. 1)
- Produce un servizio di interesse generale (art. 4, co. 2, lett. a)
- Progetta e realizza un'opera pubblica sulla base di un accordo di programma fra amministrazioni pubbliche (art. 4, co. 2, lett. b)
- Realizza e gestisce un'opera pubblica ovvero organizza e gestisce un servizio di interesse generale attraverso un contratto di partenariato pubblico/privato (art. 4, co. 2, lett. c)
- Produce beni o servizi strumentali all'ente o agli enti pubblici partecipanti o alla svolgimento delle loro funzioni (art. 4, co. 2, lett. d)
- Svolge servizi di committenza (art. 4, co. 2, lett. e)
- Valorizza il patrimonio immobiliare dell'amministrazione partecipante (art. 4, co. 3)

*Indicare le motivazioni della riconducibilità o meno ai vincoli di scopo di cui al co. 1 o ad una delle attività di cui ai commi 2 e 3, anche con riferimento alle società che svolgono le attività di cui ai commi 6, 7, 8:*

**Produce, con la partecipazione pari al 4,92% di SMAT S.p.A., un servizio di interesse generale (servizio idrico integrato), ivi inclusa la realizzazione e la gestione delle reti e degli impianti funzionali al servizio medesimo sulla base di un ambito territoriale ottimale (ATO 4) definito dalla Regione Piemonte (con le leggi regionali n. 13/97 e 7/2012), ai sensi di quanto disposto dall'art. 147 del D.Lgs. 152/2006 e s.m.i.**

(a): Inserire uno dei progressivi già indicati nelle schede di ricognizione (02.01; 02.02).

(b): Inserire la ragione sociale come indicata nelle schede di ricognizione (02.01; 02.02).

(c): Indicare il tipo di partecipazione distinguendo i casi in cui la società sia partecipata direttamente, indirettamente (tramite altra società/organismo), ovvero in parte direttamente e in parte indirettamente.

(d): Inserire l'attività come indicata nelle schede di ricognizione (02.01; 02.02).

**03. REQUISITI TESTO UNICO DELLE SOCIETÀ A PARTECIPAZIONE PUBBLICA**

03.02. Condizioni art. 20, co. 2

Progressivo società partecipata:  (a)

Denominazione società partecipata:  (b)

Tipo partecipazione:  (c)

Attività svolta:  (d)

Indicare i seguenti dati con riferimento all'esercizio 2020 (ultimo bilancio approvato):

|                                       |    |
|---------------------------------------|----|
| Numero medio dipendenti (e)           | 14 |
| Numero amministratori                 | 7  |
| di cui nominati dall'Ente             | 0  |
| Numero componenti organo di controllo | 3  |
| di cui nominati dall'Ente             | 0  |

Importi in euro

| RISULTATO D'ESERCIZIO (g) |            |
|---------------------------|------------|
| 2021                      |            |
| 2020                      | 206.865,00 |
| 2019                      | 44.675,00  |
| 2018                      | -44.716,00 |
| 2017                      | 37.943,00  |

Importi in euro

|   |            |
|---|------------|
| Costo del personale (f)                 | 780.420,00 |
| Compensi amministratori                 | 35.200,00  |
| Compensi componenti organo di controllo | 17.500,00  |

Importi in euro

| FATTURATO       |              |
|-----------------|--------------|
| 2021            |              |
| 2020            | 4.728.586,00 |
| 2019            | 5.033.083,00 |
| FATTURATO MEDIO | 4.880.834,50 |

Sussistenza delle condizioni di cui all'art. 20, co. 2:

- La partecipazione societaria non rientra in alcuna delle categorie di cui all'art. 4 (art. 20, co. 2, lett. a)
- Società priva di dipendenti o con numero di amministratori superiore a quello dei dipendenti (art. 20, co. 2, lett. b)
- Svolgimento di attività analoghe o similari a quelle svolte da altre società partecipate o da enti pubblici strumentali (art. 20, co. 2, lett. c)

Indicare quali società/enti strumentali:

- Fatturato medio non superiore a 500.000 euro nel triennio precedente (art. 20, co. 2, lett. d e art. 26, co. 12-quinquies)
- Perdite in 4 dei 5 esercizi precedenti (per società che non gestiscono un servizio di interesse generale) (art. 20, co. 2, lett. e)
- Necessità di contenimento dei costi di funzionamento (art. 20, co. 2, lett. f)
- Necessità di aggregazione con altre società aventi ad oggetto le attività consentite all'art. 4 (art. 20, co. 2, lett. g)

Indicare le motivazioni della sussistenza o meno delle condizioni di cui ai punti precedenti:

**E' stato cosistituito il gestore unico dell'ATO 4 e pertanto verrà elaborato un piano di razionalizzazione che consentirà l'assorbimento della partecipata Mondo Acqua S.p.A., di cui SMAT detiene il 4,92%, nel Gestore d'Ambito**

Azioni da intraprendere:

**mantenimento con azioni di razionalizzazione**

- (a): Inserire uno dei progressivi già indicati nelle schede di ricognizione (02.01; 02.02).
- (b): Inserire la ragione sociale come indicata nelle schede di ricognizione (02.01; 02.02).
- (c): Indicare il tipo di partecipazione distinguendo i casi in cui la società sia partecipata direttamente, indirettamente (tramite altra società/organismo), ovvero in parte direttamente e in parte indirettamente.
- (d): Inserire l'attività svolta come indicata nelle schede di ricognizione (02.01; 02.02).
- (e): Inserire il numero medio di dipendenti come da nota integrativa al bilancio.
- (f): Inserire la voce B9 del Conto economico.
- (g): Inserire il risultato d'esercizio al netto delle imposte.

### 03. REQUISITI TESTO UNICO DELLE SOCIETÀ A PARTECIPAZIONE PUBBLICA

03.01. Finalità perseguite e attività ammesse (articoli 4 e 26)

Progressivo società partecipata: **8** (a)

Denominazione società partecipata: **ENVIRONMENT PARK SPA** (b)

Tipo partecipazione: **Indiretta** (c)

Attività svolta: **gestione del parco tecnologico ambientale deputato alla ricerca finalizzata allo sviluppo sostenibile** (d)

*indicare se la società:*

- Rientra nell'Allegato "A" del d.lgs. n. 175/2016 (art. 26, co. 2)
- Ha come oggetto esclusivo la gestione di fondi europei per conto dello Stato o delle Regioni, ovvero la realizzazione di progetti di ricerca finanziati dalle istituzioni dell'Unione Europea (art. 26, co. 2)
- È stata esclusa, con deliberazione adottata ai sensi dell'art. 4 co. 9, secondo periodo, dall'applicazione totale o parziale delle disposizioni del medesimo articolo (**solo per le società partecipate dalle Regioni/Prov. Aut.**)
- È destinataria dei provvedimenti di cui al d.lgs. n. 159/2011 (art. 26, co. 12-bis)
- È autorizzata alla gestione delle case da gioco, ai sensi della legislazione vigente (art. 26, co. 12-sexies)
- Qualora non sia stata selezionata alcuna delle opzioni indicate ai punti precedenti, indicare se la società:*
- È costituita in attuazione dell'art. 34 del regolamento CE n. 13/2013 - Gruppi d'Azione Locale (art. 4, co. 6)
- Ha per oggetto sociale prevalente la gestione di spazi fieristici e l'organizzazione di eventi fieristici (art. 4, co. 7)
- Ha per oggetto sociale prevalente la realizzazione e la gestione di impianti di trasporto a fune per la mobilità turistico-sportiva in aree montane (art. 4, co. 7)
- Ha per oggetto sociale prevalente la produzione di energia da fonti rinnovabili (art. 4, co. 7)
- Ha caratteristiche di spin off o di start up universitario, o analoghe a quelle degli enti di ricerca, ovvero gestisce aziende agricole con funzioni didattiche (art. 4, co. 8)
- Produce un servizio di interesse generale a rete (di cui all'art. 3-bis del d.l. 138/2011) fuori dall'ambito territoriale di riferimento, con affidamento dei servizi, in corso e nuovi, tramite procedure ad evidenza pubblica (art. 4, co. 9-bis)
- Produce beni e servizi strettamente necessari per il perseguimento delle finalità istituzionali dell'ente (art. 4, co. 1)
- Produce un servizio di interesse generale (art. 4, co. 2, lett. a)
- Progetta e realizza un'opera pubblica sulla base di un accordo di programma fra amministrazioni pubbliche (art. 4, co. 2, lett. b)
- Realizza e gestisce un'opera pubblica ovvero organizza e gestisce un servizio di interesse generale attraverso un contratto di partenariato pubblico/privato (art. 4, co. 2, lett. c)
- Produce beni o servizi strumentali all'ente o agli enti pubblici partecipanti o alla svolgimento delle loro funzioni (art. 4, co. 2, lett. d)
- Svolge servizi di committenza (art. 4, co. 2, lett. e)
- Valorizza il patrimonio immobiliare dell'amministrazione partecipante (art. 4, co. 3)

*Indicare le motivazioni della riconducibilità o meno ai vincoli di scopo di cui al co. 1 o ad una delle attività di cui ai commi 2 e 3, anche con riferimento alle società che svolgono le attività di cui ai commi 6, 7, 8:*

**Produce, con la partecipazione pari al 3,38% di SMAT S.p.A., attività strumentali aventi per oggetto la gestione del parco tecnologico ambientale deputato alla ricerca finalizzata allo sviluppo sostenibile.**

(a): Inserire uno dei progressivi già indicati nelle schede di ricognizione (02.01; 02.02).

(b): Inserire la ragione sociale come indicata nelle schede di ricognizione (02.01; 02.02).

(c): Indicare il tipo di partecipazione distinguendo i casi in cui la società sia partecipata direttamente, indirettamente (tramite altra società/organismo), ovvero in parte direttamente e in parte indirettamente.

(d): Inserire l'attività come indicata nelle schede di ricognizione (02.01; 02.02).

**03. REQUISITI TESTO UNICO DELLE SOCIETÀ A PARTECIPAZIONE PUBBLICA**

03.02. Condizioni art. 20, co. 2

**Progressivo società partecipata:**  **(a)**

**Denominazione società partecipata:**  **(b)**

**Tipo partecipazione:**  **(c)**

**Attività svolta:**  **(d)**

Indicare i seguenti dati con riferimento all'esercizio 2021:

|                                       |       |
|---------------------------------------|-------|
| Numero medio dipendenti (e)           | 26,63 |
| Numero amministratori                 | 5     |
| di cui nominati dall'Ente             | 0     |
| Numero componenti organo di controllo | 3     |
| di cui nominati dall'Ente             | 0     |

Importi in euro

| RISULTATO D'ESERCIZIO (g) |            |
|---------------------------|------------|
| 2021                      | 15.299,00  |
| 2020                      | 52.838,00  |
| 2019                      | 64.745,00  |
| 2018                      | 117.047,00 |
| 2017                      | 65.476,00  |

Importi in euro

|   |              |
|---|--------------|
| Costo del personale (f)                 | 1.618.005,00 |
| Compensi amministratori                 | 70.890,00    |
| Compensi componenti organo di controllo | 21.840,00    |

Importi in euro

| FATTURATO       |              |
|-----------------|--------------|
| 2021            | 6.651.571,00 |
| 2020            | 6.177.069,00 |
| 2019            | 7.017.416,00 |
| FATTURATO MEDIO | 6.615.352,00 |

Sussistenza delle condizioni di cui all'art. 20, co. 2:

- La partecipazione societaria non rientra in alcuna delle categorie di cui all'art. 4 (art. 20, co. 2, lett. a)
- Società priva di dipendenti o con numero di amministratori superiore a quello dei dipendenti (art. 20, co. 2, lett. b)
- Svolgimento di attività analoghe o simili a quelle svolte da altre società partecipate o da enti pubblici strumentali (art. 20, co. 2, lett. c)

Indicare quali società/enti strumentali:

- Fatturato medio non superiore a 500.000 euro nel triennio precedente (art. 20, co. 2, lett. d e art. 26, co. 12-quinquies)
- Perdite in 4 dei 5 esercizi precedenti (per società che non gestiscono un servizio di interesse generale) (art. 20, co. 2, lett. e)
- Necessità di contenimento dei costi di funzionamento (art. 20, co. 2, lett. f)
- Necessità di aggregazione con altre società aventi ad oggetto le attività consentite all'art. 4 (art. 20, co. 2, lett. g)

Indicare le motivazioni della sussistenza o meno delle condizioni di cui ai punti precedenti:

**Stante l'attuale situazione, non si ritiene ricorrano i presupposti di cui all'art. 20 del D.Lgs 175/2016, propedeutici all'elaborazione di un piano di razionalizzazione che comprenda la partecipazione in Environment Park S.p.A.**

Azioni da intraprendere:

**mantenimento senza azioni di razionalizzazione**

(a): Inserire uno dei progressivi già indicati nelle schede di ricognizione (02.01; 02.02).  
 (b): Inserire la ragione sociale come indicata nelle schede di ricognizione (02.01; 02.02).  
 (c): Indicare il tipo di partecipazione distinguendo i casi in cui la società sia partecipata direttamente, indirettamente (tramite altra società/organismo), ovvero in parte direttamente e in parte indirettamente.  
 (d): Inserire l'attività svolta come indicata nelle schede di ricognizione (02.01; 02.02).  
 (e): Inserire il numero medio di dipendenti come da nota integrativa al bilancio.  
 (f): Inserire la voce B9 del Conto economico.  
 (g): Inserire il risultato d'esercizio al netto delle imposte.



### 03. REQUISITI TESTO UNICO DELLE SOCIETÀ A PARTECIPAZIONE PUBBLICA

03.01. Finalità perseguite e attività ammesse (articoli 4 e 26)

Progressivo società partecipata: **9** (a)

Denominazione società partecipata: GALATEA SCARL (b)

Tipo partecipazione: Indiretta (c)

Attività svolta: **in liquidazione** (d)

*indicare se la società:*

- Rientra nell'Allegato "A" del d.lgs. n. 175/2016 (art. 26, co. 2)
- Ha come oggetto esclusivo la gestione di fondi europei per conto dello Stato o delle Regioni, ovvero la realizzazione di progetti di ricerca finanziati dalle istituzioni dell'Unione Europea (art. 26, co. 2)
- È stata esclusa, con deliberazione adottata ai sensi dell'art. 4 co. 9, secondo periodo, dall'applicazione totale o parziale delle disposizioni del medesimo articolo (**solo per le società partecipate dalle Regioni/Prov. Aut.**)
- È destinataria dei provvedimenti di cui al d.lgs. n. 159/2011 (art. 26, co. 12-bis)
- È autorizzata alla gestione delle case da gioco, ai sensi della legislazione vigente (art. 26, co. 12-sexies)
- Qualora non sia stata selezionata alcuna delle opzioni indicate ai punti precedenti, indicare se la società:*
- È costituita in attuazione dell'art. 34 del regolamento CE n. 13/2013 - Gruppi d'Azione Locale (art. 4, co. 6)
- Ha per oggetto sociale prevalente la gestione di spazi fieristici e l'organizzazione di eventi fieristici (art. 4, co. 7)
- Ha per oggetto sociale prevalente la realizzazione e la gestione di impianti di trasporto a fune per la mobilità turistico-sportiva in aree montane (art. 4, co. 7)
- Ha per oggetto sociale prevalente la produzione di energia da fonti rinnovabili (art. 4, co. 7)
- Ha caratteristiche di spin off o di start up universitario, o analoghe a quelle degli enti di ricerca, ovvero gestisce aziende agricole con funzioni didattiche (art. 4, co. 8)
- Produce un servizio di interesse generale a rete (di cui all'art. 3-bis del d.l. 138/2011) fuori dall'ambito territoriale di riferimento, con affidamento dei servizi, in corso e nuovi, tramite procedure ad evidenza pubblica (art. 4, co. 9-bis)
- Produce beni e servizi strettamente necessari per il perseguimento delle finalità istituzionali dell'ente (art. 4, co. 1)
- Produce un servizio di interesse generale (art. 4, co. 2, lett. a)
- Progetta e realizza un'opera pubblica sulla base di un accordo di programma fra amministrazioni pubbliche (art. 4, co. 2, lett. b)
- Realizza e gestisce un'opera pubblica ovvero organizza e gestisce un servizio di interesse generale attraverso un contratto di partenariato pubblico/privato (art. 4, co. 2, lett. c)
- Produce beni o servizi strumentali all'ente o agli enti pubblici partecipanti o alla svolgimento delle loro funzioni (art. 4, co. 2, lett. d)
- Svolge servizi di committenza (art. 4, co. 2, lett. e)
- Valorizza il patrimonio immobiliare dell'amministrazione partecipante (art. 4, co. 3)

*Indicare le motivazioni della riconducibilità o meno ai vincoli di scopo di cui al co. 1 o ad una delle attività di cui ai commi 2 e 3, anche con riferimento alle società che svolgono le attività di cui ai commi 6, 7, 8:*

**Il Tribunale di Torino, con Provvedimento RG n. 4897/2017 del 20/10/2017, ha accertato il verificarsi della causa di scioglimento della società prevista dall'art. 2484 comma 1 n. 3 c.c. e ne ha dichiarato lo scioglimento, con conseguente messa in liquidazione**

(a): Inserire uno dei progressivi già indicati nelle schede di ricognizione (02.01; 02.02).

(b): Inserire la ragione sociale come indicata nelle schede di ricognizione (02.01; 02.02).

(c): Indicare il tipo di partecipazione distinguendo i casi in cui la società sia partecipata direttamente, indirettamente (tramite altra società/organismo), ovvero in parte direttamente e in parte indirettamente.

(d): Inserire l'attività come indicata nelle schede di ricognizione (02.01; 02.02).

**03. REQUISITI TESTO UNICO DELLE SOCIETÀ A PARTECIPAZIONE PUBBLICA**

03.02. Condizioni art. 20, co. 2

Progressivo società partecipata:  (a)

Denominazione società partecipata:  (b)

Tipo partecipazione:  (c)

Attività svolta:  (d)

Indicare i seguenti dati con riferimento all'esercizio 2021: **DATI NON DISPONIBILI**

|                                       |      |
|---------------------------------------|------|
| Numero medio dipendenti (e)           | 0,00 |
| Numero amministratori                 | 1    |
| di cui nominati dall'Ente             | 0    |
| Numero componenti organo di controllo | 0    |
| di cui nominati dall'Ente             | 0    |

Importi in euro

| RISULTATO D'ESERCIZIO (g) |  |
|---------------------------|--|
| 2021                      |  |
| 2020                      |  |
| 2019                      |  |
| 2018                      |  |
| 2017                      |  |

Importi in euro

|   |  |
|---|--|
| Costo del personale (f)                 |  |
| Compensi amministratori                 |  |
| Compensi componenti organo di controllo |  |

Importi in euro

| FATTURATO       |         |
|-----------------|---------|
| 2021            |         |
| 2020            |         |
| 2019            |         |
| FATTURATO MEDIO | #DIV/0! |

Sussistenza delle condizioni di cui all'art. 20, co. 2:

- La partecipazione societaria non rientra in alcuna delle categorie di cui all'art. 4 (art. 20, co. 2, lett. a)
- Società priva di dipendenti o con numero di amministratori superiore a quello dei dipendenti (art. 20, co. 2, lett. b)
- Svolgimento di attività analoghe o similari a quelle svolte da altre società partecipate o da enti pubblici strumentali (art. 20, co. 2, lett. c)

Indicare quali società/enti strumentali:

- Fatturato medio non superiore a 500.000 euro nel triennio precedente (art. 20, co. 2, lett. d e art. 26, co. 12-quinquies)
- Perdite in 4 dei 5 esercizi precedenti (per società che non gestiscono un servizio di interesse generale) (art. 20, co. 2, lett. e)
- Necessità di contenimento dei costi di funzionamento (art. 20, co. 2, lett. f)
- Necessità di aggregazione con altre società aventi ad oggetto le attività consentite all'art. 4 (art. 20, co. 2, lett. g)

Indicare le motivazioni della sussistenza o meno delle condizioni di cui ai punti precedenti:

**La partecipazione in Galatea S.C.a r.l. è già stata razionalizzata con la messa in liquidazione anticipata volontaria della medesima nell'anno 2017.**

Azioni da intraprendere:

**Il Tribunale di Torino, con Provvedimento RG n. 4897/2017 del 20/10/2017, ha accertato il verificarsi della causa di scioglimento della società prevista dall'art. 2484 comma 1 n. 3 c.c. e ne ha dichiarato lo scioglimento, con conseguente messa in liquidazione**

- (a): Inserire uno dei progressivi già indicati nelle schede di ricognizione (02.01; 02.02).
- (b): Inserire la ragione sociale come indicata nelle schede di ricognizione (02.01; 02.02).
- (c): Indicare il tipo di partecipazione distinguendo i casi in cui la società sia partecipata direttamente, indirettamente (tramite altra società/organismo), ovvero in parte direttamente e in parte indirettamente.
- (d): Inserire l'attività svolta come indicata nelle schede di ricognizione (02.01; 02.02).
- (e): Inserire il numero medio di dipendenti come da nota integrativa al bilancio.
- (f): Inserire la voce B9 del Conto economico.
- (g): Inserire il risultato d'esercizio al netto delle imposte.

**04. MANTENIMENTO SENZA INTERVENTI DI RAZIONALIZZAZIONE**

Compilare un record per ciascuna partecipazione che si intende mantenere senza interventi di razionalizzazione

| Progressivo | Denominazione società         | Tipo di partecipazione | Attività svolta  | % Quota di partecipazione | Motivazioni della scelta   |
|-------------|-------------------------------|------------------------|--|---------------------------|--|
| A           | B                             | C                      | D  | E                         | F  |
| 1           | RISORSE IDRICHE SPA           | Indiretta              | attività di engineering finalizzate alla gestione del servizio idrico integrato  | 0,0000183                 | Il mantenimento della partecipazione non comporta oneri per SMAT, non si ritiene ricorrano i presupposti di cui all'art. 20 del D.Lgs 175/2016, propedeutici all'elaborazione di un piano di razionalizzazione che comprenda la partecipazione in Risorse Idriche S.p.A. ed inoltre la società sviluppa un'attività funzionale alla gestione del Servizio Idrico Integrato   |
| 3           | SAP SPA IN LIQUIDAZIONE       | Indiretta              | in liquidazione  | 0,0000095                 | La partecipazione in Società Acque Potabili S.p.A. è già stata razionalizzata con la messa in liquidazione anticipata volontaria della medesima nell'anno 2021. Si resta quindi in attesa della chiusura della procedura di liquidazione   |
| 4           | SII SPA                       | Indiretta              | gestione del servizio idrico integrato nel territorio dei Comuni soci  | 0,0000040                 | Il mantenimento della partecipazione non comporta oneri per SMAT, non si ritiene ricorrano i presupposti di cui all'art. 20 del D.Lgs 175/2016, propedeutici all'elaborazione di un piano di razionalizzazione che comprenda la partecipazione in SII S.p.A. ed inoltre la partecipazione è stata riportata all'interno del Piano Industriale 4.0 approvato dall'Assemblea SMAT in data 26 giugno 2020 in quanto consente di disporre di un punto di osservazione privilegiato sulle realtà territorialmente vicine e di cogliere possibili sinergie funzionali/operative con altri gestori del servizio idrico piemontese |
| 5           | NOS SPA                       | Indiretta              | assunzione di partecipazioni in società che hanno per oggetto l'esercizio di attività di igiene urbana, mobilità, ciclo idrico integrato e energia | 0,0000020                 | Il mantenimento della partecipazione non comporta oneri per SMAT, non si ritiene ricorrano i presupposti di cui all'art. 20 del D.Lgs 175/2016, propedeutici all'elaborazione di un piano di razionalizzazione che comprenda la partecipazione in NOS S.p.A. ed inoltre la partecipazione è stata riportata all'interno del Piano Industriale 4.0 approvato dall'Assemblea SMAT in data 26 giugno 2020 in quanto consente di disporre di un punto di osservazione privilegiato sulle realtà territorialmente vicine e di cogliere possibili sinergie funzionali/operative con altri gestori del servizio idrico piemontese |
| 6           | APS SPA IN FALLIMENTO         | Indiretta              | in fallimento  | 0,0000020                 | Stante l'attuale situazione, non si ritiene ricorrano i presupposti di cui all'art. 20 del D.Lgs 175/2016, propedeutici all'elaborazione di un piano di razionalizzazione che comprenda la partecipazione in Acque Potabili Siciliane S.p.A. in fallimento in quanto si attende la chiusura del medesimo, ad avvenuta ripartizione dell'attivo.  |
| 8           | ENVIRONMENT PARK SPA          | Indiretta              | gestione del parco tecnologico ambientale deputato alla ricerca finalizzata allo sviluppo sostenibile  | 0,0000007                 | Il mantenimento della partecipazione non comporta oneri per SMAT, non si ritiene ricorrano i presupposti di cui all'art. 20 del D.Lgs 175/2016, propedeutici all'elaborazione di un piano di razionalizzazione che comprenda la partecipazione in Environment Park S.p.A.  |
| 9           | GALATEA SCARL IN LIQUIDAZIONE | Indiretta              | in liquidazione  | 0,0000001                 | La partecipazione in Galatea S.C.a r.l. è già stata razionalizzata con la messa in liquidazione anticipata volontaria della medesima nell'anno 2017. Si resta pertanto in attesa della chiusura della liquidazione   |

Colonna A: Inserire uno dei progressivi indicati nelle schede di ricognizione (02.01; 02.02).

Colonna B: Inserire la ragione sociale come indicata nelle schede di ricognizione (02.01; 02.02).

Colonna C: Indicare il tipo di partecipazione distinguendo i casi in cui la società sia partecipata direttamente, indirettamente (tramite altra società/organismo), oppure in parte direttamente e in parte indirettamente.

Colonna D: Inserire l'attività svolta come indicata nelle schede di ricognizione (02.01; 02.02).

Colonna E: Inserire la quota complessiva di partecipazione dell'Amministrazione, sommando le quote dirette (02.01 colonna E) e indirette (02.02 colonna G).

Colonna F: Indicare, ai sensi dell'art. 24 co. 1, la/le motivazioni della scelta di mantenimento della partecipazione senza alcun intervento di razionalizzazione.

Allo scopo, specificare la sussistenza dei requisiti indicati dalla scheda 03.01 (stretta necessità della società alle finalità dell'ente e svolgimento da parte della medesima di una delle attività consentite dall'art. 4). In caso di attività inerenti ai servizi pubblici locali, esplicitare le ragioni della convenienza economica dell'erogazione del servizio mediante la società anziché in forme alternative (gestione diretta, azienda speciale, ecc.) e della sostenibilità della scelta in termini di costo-opportunità per l'ente. Con riferimento alle condizioni di cui alla scheda 03.02, dichiarare espressamente che non ricorrono le condizioni ivi indicate e darne motivazione. In relazione ai servizi pubblici a rete di rilevanza economica, dare dimostrazione della non necessità di operazioni di aggregazione con altre società operanti nello stesso settore e del fatto che la società svolge servizi non compresi tra quelli da affidare per il tramite dell'Ente di Governo d'Ambito.

## **05. AZIONI DI RAZIONALIZZAZIONE**

### 05.01. Contenimento costi

*Compilare una scheda per ciascuna società per la quale si prevedono interventi di contenimento dei costi*

**Progressivo società partecipata:**  (a)      **Quota di partecipazione detenuta:**  (b)

**Denominazione società partecipata:**  (c)

**Tipo partecipazione:**  (d)

**Attività svolta:**  (e)

*Descrivere gli interventi di contenimento programmati:*

*Indicare le motivazioni:*

*Indicare le modalità di attuazione:*

*Indicare i tempi stimati:*

*Indicare una stima dei risparmi attesi:*

**(a):** Inserire uno dei progressivi già indicati nelle schede di ricognizione (02.01; 02.02).

**(b):** Inserire la quota complessiva di partecipazione dell'Amministrazione, sommando le quote dirette (02.01 colonna E) e indirette (02.02 colonna G).

**(c):** Inserire la ragione sociale come indicata nelle schede di ricognizione (02.01; 02.02).

**(d):** Indicare il tipo di partecipazione distinguendo i casi in cui la società sia partecipata direttamente, indirettamente (tramite altra società/organismo), ovvero in parte direttamente e in parte indirettamente.

**(e):** Inserire l'attività come indicata nelle schede di ricognizione (02.01; 02.02).

## 05. AZIONI DI RAZIONALIZZAZIONE

05.02. Cessione/Alienazione quote

Compilare una scheda per ciascuna partecipazione che si intende cedere/alienare

Progressivo società partecipata:  (a) Quota di partecipazione detenuta:  (b)

Denominazione società partecipata:  (c) Quota di partecipazione da cedere/alienare:  (d)

Tipo partecipazione:  (e)

Attività svolta:  (f)

Selezionare le motivazioni della scelta:

(g)

In caso di scelta dell'opzione "altro", specificare:

E' stato costituito il gestore unico dell'ATO 4 e pertanto verrà elaborato un piano di razionalizzazione che consentirà l'assorbimento della partecipata Mondo Acqua S.p.A., di cui SMAT detiene il 4,92%, nel Gestore d'Ambito

Fornire ulteriori dettagli sulle motivazioni della scelta:

Applicazione Legge Galli n. 36/1994 sul Gestore unico d'Ambito

Indicare le modalità di attuazione della cessione/alienazione:

Secondo le modalità previste dall'art. 6 dello Statuto di Mondo Acqua S.p.A.

Indicare i tempi stimati per il perfezionamento della cessione/alienazione:

un anno

Indicare una stima dei risparmi attesi:

Non si ravvisano risparmi significativi, in relazione alla quota di partecipazione detenuta da SMAT

(a): Inserire uno dei progressivi già indicati nelle schede di ricognizione (02.01; 02.02).

(b): Inserire la quota complessiva di partecipazione dell'Amministrazione, sommando le quote dirette (02.01 colonna E) e indirette (02.02 colonna G).

(c): Inserire la ragione sociale come indicata nelle schede di ricognizione (02.01; 02.02).

(d): Inserire la quota di partecipazione che si intende cedere/alienare.

(e): Indicare il tipo di partecipazione distinguendo i casi in cui la società sia partecipata direttamente, indirettamente (tramite altra società/organismo), ovvero in parte direttamente e in parte indirettamente.

(f): Inserire l'attività svolta come indicata nelle schede di ricognizione (02.01; 02.02).

(g): Vedi scheda 06. "Appendice\_motivazioni".

## **05. AZIONI DI RAZIONALIZZAZIONE**

05.03. Liquidazione

*Compilare una scheda per ciascuna partecipazione che si intende mettere in liquidazione*

**Progressivo società partecipata:**  (a) **Quota di partecipazione detenuta:**  (b)

**Denominazione società partecipata:**  (c)

**Tipo partecipazione:**  (d)

**Attività svolta:**  (e)

*Selezionare le motivazioni della scelta:*

(f)

*In caso di scelta dell'opzione "altro", specificare:*

*Fornire ulteriori dettagli sulle motivazioni della scelta:*

*Indicare le modalità di attuazione della liquidazione:*

*Indicare i tempi stimati per la conclusione della procedura:*

*Indicare una stima dei risparmi attesi:*

**(a):** Inserire uno dei progressivi già indicati nelle schede di ricognizione (02.01; 02.02).

**(b):** Inserire la quota complessiva di partecipazione dell'Amministrazione, sommando le quote dirette (02.01 colonna E) e indirette (02.02 colonna G).

**(c):** Inserire la ragione sociale come indicata nelle schede di ricognizione (02.01; 02.02).

**(d):** Indicare il tipo di partecipazione distinguendo i casi in cui la società sia partecipata direttamente, indirettamente (tramite altra società/organismo), ovvero in parte direttamente e in parte indirettamente.

**(e):** Inserire l'attività come indicata nelle schede di ricognizione (02.01; 02.02).

**(f):** Vedi scheda 06. "Appendice\_motivazioni".

## 05. AZIONI DI RAZIONALIZZAZIONE

05.04. Fusione/Incorporazione

*Compilare una scheda per ciascuna partecipazione che si intende fondere/incorporare*

**Progressivo società partecipata:**  **(a)**      **Quota di partecipazione detenuta:**  **(b)**

**Denominazione società partecipata:**  **(c)**

**Tipo partecipazione:**  **(d)**

**Attività svolta:**  **(e)**

*Selezionare le motivazioni della scelta:*

**(f)**

*In caso di scelta dell'opzione "altro", specificare:*

*Fornire ulteriori dettagli sulle motivazioni della scelta:*

*Indicare le modalità di attuazione dell'operazione straordinaria:*

*Indicare i tempi stimati per il perfezionamento dell'operazione:*

*Indicare una stima dei risparmi attesi:*

**(a):** Inserire uno dei progressivi già indicati nelle schede di ricognizione (02.01; 02.02).

**(b):** Inserire la quota complessiva di partecipazione dell'Amministrazione, sommando le quote dirette (02.01 colonna E) e indirette (02.02 colonna G).

**(c):** Inserire la ragione sociale come indicata nelle schede di ricognizione (02.01; 02.02).

**(d):** Indicare il tipo di partecipazione distinguendo i casi in cui la società sia partecipata direttamente, indirettamente (tramite altra società/organismo), ovvero in parte direttamente e in parte indirettamente.

**(e):** Inserire l'attività come indicata nelle schede di ricognizione (02.01; 02.02).

**(f):** Vedi scheda 06. "Appendice\_motivazioni".

**05. AZIONI DI RAZIONALIZZAZIONE**

## 05.05. Riepilogo

| Azione di razionalizzazione | Progressivo | Denominazione società | % Quota di partecipazione | Tempi di realizzazione degli interventi | Risparmi attesi (importo) |
|-----------------------------|-------------|-----------------------|---------------------------|---|---------------------------|
| Contenimento dei costi      |             |                       |                           |   |                           |
|                             |             |                       |                           |   |                           |
|                             |             |                       |                           |   |                           |
| Cessione/Alienazione quote  | <b>7</b>    | MONDO ACQUA SPA       | 0,000000984               | un anno                                 | /                         |
|                             |             |                       |                           |   |                           |
|                             |             |                       |                           |   |                           |
| Liquidazione                |             |                       |                           |   |                           |
|                             |             |                       |                           |   |                           |
|                             |             |                       |                           |   |                           |
| Fusione/Incorporazione      | <b>2</b>    | AIDA AMBIENTE SRL     | 0,0000102                 | un anno                                 | euro 47.500               |
|                             |             |                       |                           |   |                           |
|                             |             |                       |                           |   |                           |



## **06. ELENCO MOTIVAZIONI SCHEDE 05.02, 05.03 E 05.04**

Scheda 05.02: Cessione/Alienazione quote

Nella "cella" relativa alla selezione delle motivazioni della scelta, dal menù a tendina è possibile scegliere tra le seguenti opzioni:

- Internalizzazione delle attività svolte dalla società
- Scelta di gestione del servizio in forma alternativa
- Intervenuta modifica nella gestione/amministrazione della società, non condivisa dall'Ente
- Società inattiva o non più operativa
- Società non indispensabile per il perseguimento delle finalità dell'Ente
- Società composta da soli amministratori o con numero dipendenti inferiore al numero amministratori
- Società con fatturato medio inferiore a 500 mila euro nel triennio precedente
- Perdite reiterate
- Carenza persistente di liquidità
- Società con oggetto analogo o simile ad altri organismi partecipati dall'Ente
- Altro (specificare)

Scheda 05.03: Liquidazione

Nella "cella" relativa alla selezione delle motivazioni della scelta, dal menù a tendina è possibile scegliere tra le seguenti opzioni:

- Internalizzazione delle attività svolte dalla società
- Scelta di gestione del servizio in forma alternativa
- Intervenuta modifica nella gestione/amministrazione della società, non condivisa dall'Ente
- Società inattiva o non più operativa
- Società non indispensabile per il perseguimento delle finalità dell'Ente
- Società composta da soli amministratori o con numero dipendenti inferiore al numero amministratori
- Società con fatturato medio inferiore a 500 mila euro euro nel triennio precedente
- Perdite reiterate
- Carenza persistente di liquidità
- Società con oggetto analogo o simile ad altri organismi partecipati dall'Ente
- Altro (specificare)

Scheda 05.04: Fusione/Incorporazione

Nella "cella" relativa alla selezione delle motivazioni della scelta, dal menù a tendina è possibile scegliere tra le seguenti opzioni:

- Svolgimento di attività complementari o analoghe a quelle coinvolte nel progetto di fusione/incorporazione
- Aggregazione di società di servizi pubblici locali a rilevanza economica
- Riduzione/contenimento dei costi di funzionamento (compresi quelli degli amministratori e organi di revisione interna) o dei costi di produzione di beni e servizi
- Compensazione di eventuali squilibri finanziari e/o economici preesistenti alla fusione/incorporazione
- Realizzazione di economie di scala e di altre sinergie per l'integrazione di fasi consecutive della produzione di beni e servizi e/o migliore utilizzo degli impianti, delle attrezzature e del know how in uso
- Altro (specificare)